



ΤΑ ΝΕΑ ΤΗΣ

**ΕΒΔΟΜΑ**

Στην υπηρεσία του Έλληνα Βενζινοπώλη

ΦΕΒΡΟΥΑΡΙΟΣ 2014 - ΤΕΥΧΟΣ 197 - ΤΙΜΗ: 0,04 ευρώ - Κωδ. 014673  
ΜΗΝΙΑΙΑ ΕΚΔΟΣΗ ΤΗΣ ΕΝΩΣΗΣ ΒΕΝΖΙΝΟΠΩΛΩΝ Ν. ΑΤΤΙΚΗΣ  
ΛΟΝΤΟΥ 8, ΑΘΗΝΑ 106 81 - Τηλ.: 210 38 20 870



## Ημερίδα της ΟΒΕ για τη φορολογία πρατηρίων & τα συστήματα εισροών- εκροών

- Το λαθρεμπόριο βασιλεύει ακόμη...
- Σε κρίσιμη καμπή τα πρατήρια υγρών καυσίμων
- Κατάλογος εξουσιοδοτημένων συνεργείων για έλεγχο και σφράγιση μετρητών



# Φορολογικός Οδηγός Πρατηρίων Καυσίμων

## Ε ΟΜΙΛΟΣ ΣΠΥΡΙΔΗ



### Κεντρικό Σύστημα Η/Υ

- Έκδοση του ισοζυγίου και όλων των απαραίτητων δελτίων και αποδείξεων.
- Πλήρες σύστημα με εμπορικό λογισμικό για έκδοση τιμαολογίων.
- Τεχνική υποστήριξη από το πανελλαδικό δίκτυο ΠΕΤΡΟΤΕΚ (5 έδρες, δεκάδες συνεργάτες).

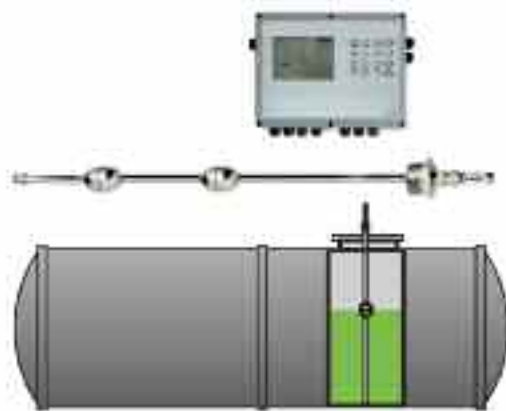

### Υποσύστημα Δεξαμενών

- Ηλεκτρονικές βέργες Αμερικανικής κατασκευής για υψηλής ακριβείας έλεγχο παραλαβών και αποθέματος με πιστοποίηση κατά OIML-R 85:2008.
- Ογκομετρήσεις δεξαμενών εκτελούμενες από δικά μας συνεργεία (ΠΕΤΡΟΤΕΚ) με έγκυρο κι ακριβές αποτέλεσμα με εξοπλισμό διακριβωμένο από το Ελληνικό Ινστιτούτο Μετρολογίας.
- Πλήρης & οικονομική κάλυψη έργων υποδομής δεξαμενών (spill-safe για δημιουργία χωρίς gas-free της απαραίτητης υδραυλικής σύνδεσης 2" για την τοποθέτηση της ηλ. βέργας, στεγανοποίηση φρεατίων και λοιπές υδραυλικές - ηλεκτρολογικές εργασίες).

### Υποσύστημα Αντλιών

- Συνδεόμαστε με όλες τις Αντλίες και τους Αυτόματους πωλητές των πρατηρίων μέσω επικοινωνίας IFSF.
- Αναλαμβάνουμε με δικά μας συνεργεία (ΠΕΤΡΟΤΕΚ) να αναβαθμίσουμε τις αντλίες σας (διαρρύθμιση ηλεκτρονικών, έλεγχος, λιτρομέτρηση και σφράγιση σγκομετρητών) για να συνδεθούν με το Σύστημα Εισροών-Εκροών.
- Είμαστε κατασκευαστές Αντλιών Πρατηρίων και Αυτόματων Πωλητών, τα οποία κατασκευάζονται στην Ελλάδα με παράδοση εντός 10 ημερών και άριστη τεχνική υποστήριξη πριν και μετά την πώληση.
- Ειδικές τιμές για αντικατάσταση μηχανικών αντλιών με ηλεκτρονικές αντλίες όπως απαιτεί το Εισροών-Εκροών.
- Ειδικές τιμές για αναβάθμιση του γεμιστηρίου πετρελαίου θέρμανσης (απαιτείται λιτρομετρητής με ηλεκτρονικό καταγραφικό και σύνδεση με το Σύστημα Εισροών-Εκροών).



# ΕΚΡΩΝ ΓΙΑ ΠΡΑΤΗΡΙΑ ΥΓΡΩΝ ΚΑΥΣΙΜΩΝ



## Ε ΟΜΙΛΟΣ ΣΠΥΡΙΔΗ

ΕΠΙΛΕΞΤΕ  
**1**  
ΣΥΝΕΡΓΑΤΗ ΜΕ:

- Μακρόχρονη εμπειρία στα πρατήρια (από το 1985)
- Ελληνική εταιρία παραγωγής αντλών πρατηρίων (από το 1990)
- Περισσότερα από 900 εγκατεστημένα ηλεκτρονικά συστήματα πρατηρίων υγρών καυσίμων τα τελευταία 10 έτη
- Καθετοποιημένη δομή εμπορίας-κατασκευής & τεχνικής υποστήριξης εξοπλισμού πρατηρίων υγρών καυσίμων

**80**  
**ΧΡΟΝΙΑ**  
ΣΥΝΕΛΕΙΑ  
ΕΜΠΕΙΡΙΑ  
ΕΞΥΠΗΡΕΤΗΣΗ

1933 - 2013



## Ε ΟΜΙΛΟΣ ΣΠΥΡΙΔΗ

Λεωφόρος Αθηνών 24, Τ.Κ. 10441 Τηλ. 210 5228603 Fax 210 5248347 [www.spyrides.gr](http://www.spyrides.gr)

**ΠΕΤΡΟΤΕΚ Αθήνας**  
Σερρών 15 - 17  
10441 Αθήνα  
Τηλ.: 210 5228669  
Fax: 210 5222861

**ΠΕΤΡΟΤΕΚ Μακεδονίας**  
Αγροτεμάχιο 360/3  
56394 Κορδελιό Θεσσαλονίκης  
Τηλ.: 2310 705005  
Fax: 2310 758479

**ΠΕΤΡΟΤΕΚ Κρήτης**  
Ούλος Πάλης 191  
71410 Ηράκλειο  
Τηλ.: 2810 213662  
Fax: 2810 213662

**ΠΕΤΡΟΤΕΚ Λάρισας**  
Φαρσάλων 163  
41335 Λάρσα  
Τηλ.: 2410 671871  
Fax: 2410 619992

**ΠΕΤΡΟΤΕΚ Πάτρας**  
Ηροδότη 5  
Τ.Κ. 26333  
Τηλ.: 2610 527057  
Fax: 2610 526398



## Ολοκληρωμένο & υψηλής τεχνολογίας Σύστημα Ελέγχου Εισροών – Εκροών με **αυτόματα** έκδοση απόδειξης

Το μέλλον στην αυτοματοποίηση  
των Πρατηρίων Υγρών Καυσίμων  
από τη **Singular Logic**



- ▲ Σύστημα διαχείρισης αντλιών:  
**SingularLogic Station Manager**
- ▲ Ογκομετρικό σύστημα ελέγχου των αποθεμα-  
των των δεξαμενών με **βυθομετρικές ράβδους**
- ▲ Συστήματα διαχείρισης πωλήσεων καυσίμων  
και **mini market**
- ▲ Σύστημα **αυτόματου** πωλητή υγρών καυσίμων  
(OPT)
- ▲ Σύστημα τμολόγησης κηף βυτιοφόρου
- ▲ Σύστημα διαχείρισης στόλου οχημάτων
- ▲ Σύστημα κωδικοποίησης χρήστη αντλιών:  
RFL-200
- ▲ Σύστημα επίτηξης και καταγραφής των χώρων  
του πρατηρίου (CCTV surveillance)
- ▲ Σύστημα απομακρυσμένης επίτηξης και  
διαχείρισης πρατηρίου
- ▲ Σύστημα ηλεκτρονικής επίτηξης μεταφοράς  
καυσίμων με βυτιοφόρα οχήματα
- ▲ Εμπορολογιστικές εφαρμογές  
παρακολούθησης βιβλίων του πρατηρίου.

# Singular Logic<sup>™</sup> Station Manager

\*  
πλήρως συμβατό  
με τις διατάξεις περί  
«εισορών- εκροών»



ΔΙΑΧΕΙΡΙΣΗ  
ΑΝΤΛΙΩΝ



ΔΙΑΧΕΙΡΙΣΗ  
ΔΕΞΑΜΕΝΩΝ



ΣΥΣΤΗΜΑ  
ΛΙΑΝΙΚΗΣ



ΑΥΤΟΜΑΤΟΣ  
ΠΩΛΗΤΗΣ ΚΑΥΣΙΜΩΝ

Περισσότερα από **850**  
πρατήρια καυσίμων  
εμπιστεύονται  
τη **SingularLogic!**



## Μας εμπιστεύονται γιατί:

- Διαθέτουμε περισσότερα από 15 χρόνια εμπειρίας στο σχεδιασμό, υλοποίηση και υποστήριξη λύσεων για κάθε τύπο και μέγεθος πρατηρίου
- Προσφέρουμε 24ωρη πανελλαδική εξυπηρέτηση, απευθείας, αλλά και μέσω του ισχυρού δικτύου εκατοντάδων πιστοποιημένων συνεργατών μας
- Παρέχουμε τις πιο ολοκληρωμένες ίδια παραγόμενες λύσεις αυτοματοποίησης, ενώ έχουμε αναπτύξει στρατηγικές συνεργασίες με τους μεγαλύτερους διεθνείς κατασκευαστές συστημάτων διαχείρισης καυσίμων (Gilbarco, Veeder-Root, Doms, κ.α.).

Για περισσότερες πληροφορίες απευθυνθείτε στον τοπικό σας συνεργάτη ή στα:  
Τηλ.: 210 6267000, fax: 210 6268210, e-mail: petrolstations@singularlogic.eu  
[www.singularlogic.eu](http://www.singularlogic.eu)

**Singular Logic<sup>™</sup>**  
Resolute et par intérêt

# Ολοκληρωμένες λύσεις για το σύγχρονο πρατήριο καυσίμων

## Πρόγραμμα Διαχείρισης Πρατηρίου Σύμφωνα με τη Νομοθεσία Εισροών - Εκροών

- Χαμηλή τιμή κτήσης & υποστήριξης
- Πλήρως συμβατό με:
  - + Εγκατεστημένες υποδομές του πρατηρίου (Αντλίες, Βυθομετρικά)
  - + Χρήση των υπαρχόντων ογκομετρικών δεδομένων δεξαμενών
  - + Ηλεκτρονικές πινακίδες τιμών και πιλοτηρίων οχημάτων
  - + Αυτόματους Πωλητές Καυσίμων
  - + Έξυπνα On-Line χρηματοκιβώτια
- Λειτουργικότητα
  - + Αυτοματοποιημένη διαχείριση των βαρδιών των χειριστών της πηλατείας και της παραγωγικότητάς τους
  - + Απομακρυσμένη εποπτεία από το διαχειριστή
  - + Δυνατότητα τιμολόγησης επί οχήματος
  - + Δυνατότητα διαχείρισης και παρακολούθησης στόλου οχημάτων (GPS, Κάρτες στόλου/ Loyalty, δαχτυλίδια οχημάτων)
- Υποστήριξη
  - + Τηλεφωνική υποστήριξη με δυνατότητα 24ωρης επέκτασης
  - + Δυνατότητα απομακρυσμένης άμεσης επέμβασης
  - + Επίσης υποστήριξη από εξειδικευμένο τεχνικό

## Αντλίες Καυσίμων

- Πλήρης γκάμα προϊόντων TOKHEIM QUANTUM series για υγρά ή εναλλακτικά καύσιμα (LPG, CNG)
- Media Display για προβαθιά διαφήμισης



powered by  **G.S.I.**  
Technologies





## Αυτόματοι Πωλητές ZEUS SERIES

- Αποδοχή και ρέστα σε χαρτονομίσματα και κέρματα
- Άμεση σύνδεση με πιστωτικές και χρεωστικές κάρτες Visa & Mastercard
- Σύνδεση με τις κάρτες στόλου των μεγάλων εταιριών

powered by  **NEST**  
AND ALL TRADING SYSTEM TECHNOLOGIES



Αυτοματισμός



## Έξυπνα Online Χρηματοκιβώτια Οριστική Λύση στις Αποσείες!

Κατόρθωση από το πρατήριο στον τραπεζικό  
σας λογαριασμό με ασφάλιση των χρημάτων σας

- Ολοκληρωμένη Λύση που περιλαμβάνει:
- Τράπεζα
- Χρηματοποιοτή
- Μηχάνημα
- Απομακρυσμένη Παρακολούθηση

powered by  **NEST**  
AND ALL TRADING SYSTEM TECHNOLOGIES

www.namnet.gr

Λεωφόρος Ποσειδώνος 7-7Α & Λοκρίδος, 183 44 Μοσχάτο  
Τηλ.: 210 9006800 Fax: 210 9006681  
[www.printecgroup.com](http://www.printecgroup.com)

**25** YEARS  
**Printec**  
OF SUCCESSFUL BUSINESS

Ασφάλεια



- 12** Το γράμμα της σύνταξης
- 16** Ημερίδα της ΟΒΕ για τη φορολογία και τα συστήματα εισροών-εκροών
- 24** Χρηματοδοτούνται πρατήρια για τα συστήματα εισροών-εκροών
- 28** Σε κρίσιμη καμπή τα πρατήρια υγρών καυσίμων  
Άρθρο του Μιχάλη Κιούση, προέδρου ΟΒΕ
- 34** ΓΣ συνταξιούχων:  
Κινδυνεύει το Ταμείο Βενζινοπωλών
- 44** Φορολογικός Οδηγός Πρατηρίων Καυσίμων



# LOGICOM

## Ο απόλυτος έλεγχος στο χέρι σας, με την διασφάλιση ποιότητας του ΕΣΥΔ

Πρότυπο ΕΛΟΤ EN ISO / IEC 17025:2005



- ✓ Ηλεκτρονική σγκομέτρηση δεξαμενών με έκδοση επίσημου πιστοποιητικού με λογότυπο Ε.ΣΥ.Δ.
- ✓ Μέγιστη ακρίβεια συστήματος Εισροών - Εκροών
- ✓ Διασφάλιση παραλαβών

### GasStation

Εξειδικευμένο λογισμικό εμπορικής διαχείρισης το οποίο καλύπτει το σύνολο δραστηριοτήτων του πρατηρίου καυσίμων, πλυντηρίου και χώρων στάθμευσης οχημάτων.

- Ισοζύγιο Εισροών - Εκροών στους 15οC
- Αυτοματοποιημένα διαχείριση τομείου
- Διαχείριση Ήφαιστος
- Σύστημα τιμολόγησης επί βυτιοφόρου

### OPW

FUELING CONTAINMENT SYSTEMS

Σύστημα ελέγχου δεξαμενών υγρών καυσίμων και υγραερίου (LPG).

- Αισθητήρας ελεγμένος ως προς την ακρίβεια μέτρησης στο εργοστάσιο μετρήσεων της OPW, το οποίο είναι πιστοποιημένο κατά ISO-17025 και αναγνωρισμένο από το Ε.ΣΥΔ.
- Πιστοποιήσεις: ATEX - CE - OIML R85:2008 - Ελέγχου διαρροών (EPA)

### ORPAM

Σύστημα ελέγχου αντλιών, το μοναδικό που υποστηρίζει όλους τους κατασκευαστές και τύπους αντλιών που υπάρχουν στην αγορά και με τον τρόπο αυτό εγγυάται τη διαχρονική αξιοποίηση της επένδυσής σας.

- Διαχείριση υπαλλήλων
- Διαχείριση στόλων οχημάτων
- Αυτόματος πωλητής καυσίμων με πιστοποιημένη λειτουργία πληρωμών μέσω πιστωτικών καρτών (VISA - MASTERCARD)

Κέντρο Πωλών Θεσσαλονίκης: ΠΑΥ, τ.α. 45 144, Θεσσαλονίκη - Τηλ: 2551-56 10-200 - Fax: 2551 56 80-207  
Κέντρο Πωλών Θεσ/νίκης: Παισιόπου 27, τ.α. 59-240, Θεσσαλονίκη - Τηλ: 25510 320, 127 - Fax: 2551 56 80-207  
www.logicom.gr - email: sales@logicom.gr

ΠΑΡΕΧΟΜΕΝΟ ΑΠΟ ΤΟ ΕΓΧΕΙΡΙΔΙΟ

# ΑΝΤΛΙΕΣ ΥΓΡΩΝ ΚΑΥΣΙΜΩΝ & ΥΓΡΑΕΡΙΟΥ



**ΝΕΟ ΜΟΝΤΕΛΟ**

**4000 OED OCEAN**  
Από 1 έως 8 ακροσωλήνια

ΙΑΠΩΝΙΚΗ ΚΑΤΑΣΚΕΥΗ  
**30 ΜΗΝΕΣ**  
ΕΓΤΥΗΣΗ

**ΝΕΟ ΜΟΝΤΕΛΟ**



**SUNNY EURO**  
Από 1 έως 8 ακροσωλήνια



**2000 SMD**  
Από 1 έως 8 ακροσωλήνια



**ΝΕΟ ΜΟΝΤΕΛΟ**

**LPG ΔΙΑΝΟΜΕΑΣ**

**ΜΟΝΤΕΛΑ**  
**ΣΕ ΑΠΙΣΤΕΥΤΑ**  
**ΟΙΚΟΝΟΜΙΚΕΣ ΤΙΜΕΣ**



**ΜΟΝΗ / ΔΙΠΛΗ ΑΝΤΛΙΑ**

**KOSMOTEK PUMPS**

Οδός Αγ. Αναργύρων, θέση Λαίμος - Λουζιτάνια  
Τ.Κ. 19300, Ασπρόπυργος, Αττική  
Τ 210 55.77.005, 210 55.77.303 -4 - F 210 55.77.006  
W [www.ktpumps.gr](http://www.ktpumps.gr) - E [info@ktpumps.gr](mailto:info@ktpumps.gr)

ΥΠΟΚΑΤΑΣΤΗΜΑ ΒΟΡΕΙΟΥ ΕΛΛΑΔΑΣ:  
11ο χλμ Θεσσαλονίκης - Εδέσσης - Τ.Κ. 57008  
Ιωνία Θεσσαλονίκης - Τ 6979798724

# ΣΥΣΤΗΜΑ ΕΙΣΡΟΩΝ-ΕΚΡΟΩΝ

## SMART MANAGER

ΥΠΟΣΥΣΤΗΜΑ ΔΙΑΧΕΙΡΙΣΗΣ ΕΚΡΟΩΝ  
(ΚΟΝΣΟΛΑ ΑΝΤΛΙΩΝ)

Σύνδεση με όλους τους τύπους αντλιών



## ΒΥΘΟΜΕΤΡΙΚΕΣ ΡΑΒΔΟΙ

 **Franklin Fueling Systems**

- ✓ Κατασκευασμένες στις Η.Π.Α.
- ✓ Ακρίβεια μέτρησης  $\pm 0.025\%$
- ✓ Controller με οθόνη αφής
- ✓ Έλεγχος διαρροών
- ✓ Πιστοποιημένες κατά ATEX & OIML
- ✓ Μέτρηση Πυκνότητας Καυσίμου



## ΑΥΤΟΜΑΤΗ ΟΓΚΟΜΕΤΡΗΣΗ ΔΕΞΑΜΕΝΩΝ

- ✓ Πιστοποιημένη από το E.I.M
- ✓ Ελαχιστοποίηση των σφαλμάτων των μετρήσεων
- ✓ Ταχύτατη διαδικασία αγκομέτρησης
- ✓ Παραγωγή αγκομετρικού πίνακα ανά mm



## ΗΛΕΚΤΡΟΝΙΚΟ ΚΑΤΑΓΡΑΦΙΚΟ VEEDER ROOT EMR3



Υποσύστημα  
διαχείρισης  
εκροών

Αυτόματη  
εκτύπωση  
αποδείξεων

Υποσύστημα  
διαχείρισης  
εισορών

Εγκατάσταση,  
παραμετροποίηση  
ένταξη  
συστήματος

Ογκομέτρηση  
δεξαμενών  
υψηλής  
ακρίβειας

Τεχνική  
υποστήριξη  
& συντήρηση

## Το λαθρεμπόριο βασιλεύει ακόμη...

Θα είδατε όλοι το τελευταίο επεισόδιο με την πάταξη του λαθρεμπορίου που εκτυλίσσονταν τον Φεβρουάριο.

### Αντί άλλου σχολίου θα λέγαμε πως:

- Επιβεβαιώνει με τον χειρότερο τρόπο τις καταγγελίες μας για έλλειμμα πολιτικής βούλησης πάταξής του τα προηγούμενα χρόνια.
- Επιβεβαιώνει την απαίτησή μας για άμεση εγκατάσταση συστημάτων ηλεκτρονικού ελέγχου της διακίνησης και μεταφοράς των καυσίμων σε όλα τα στάδια, από τα διυλιστήρια ακόμη.
- Επιβεβαιώνει το άστοχο και την αυταπάτη των κυβερνώντων για την δήθεν αυτόματη πάταξή του με την εξίσωση του ΕΦΚ στα πετρέλαια.
- Επιβεβαιώνει τις καταγγελίες μας για διαφθορά.
- Επιβεβαιώνει την εύστοχη παρατήρηση μας προς κάθε αρμόδιο ότι την ίδια ώρα που η κυβέρνηση μιλάει για δήθεν εισπρακτικές επιτυχίες, ο κόσμος παγώνει και οι λαθρέμποροι στήνουν πάρτι αφού με τις σημερινές τιμές και την ασυδοσία στη δράση τους, το κέρδος τους στο πετρέλαιο θέρμανσης, μόνο από την αποφυγή του Ειδικού Φόρου αυξήθηκε κατά 1.471,4% σε σχέση με τον Απρίλιο του 2011!

### Αποτελεί ή όχι πρόκληση και «πρόσκληση» σε λαθρεμπορία μια τέτοια αύξηση;

Ας ελπίσουμε ότι αυτή τη φορά δεν θα σταματήσει εδώ η πάταξη του λαθρεμπορίου. Ας ελπίσουμε ότι δεν ήταν απλώς μια «φαγωμάρα» λαθρεμπόρων και έχει γνήσια βούληση πάταξης. Ας ελπίσουμε ότι κάποιος άλλος που караδοκούν, δεν θα αντικαταστήσουν τους δε, στο «ευγενές» αυτό «άθλημα».

## ΜΗΝΙΑΙΟ ΠΕΡΙΟΔΙΚΟ ΤΩΝ ΒΕΝΖΙΝΟΠΩΛΩΝ



Ιδιοκτησία:

**Ένωση Βενζινοπωλών  
Νομού Αττικής**

Λόντου 8, 106 81 - ΑΘΗΝΑ

Τηλ. 210.38.20.870, 210.38.30.713.

Fax: 210.33.01.977

email EBNA: info@ebna.gr • www.ebna.gr

email OBE: info@obe.gr • www.obe.gr

Εκδότης:

**Ζάγκα Μαρία**

Συντακτική Επιτροπή:

**Ζάγκα Μαρία • Μεσσίνης Γεώργιος • Τούντας Άγγελος**

Επιμέλεια ύλης:

**Άρης Βασιλείου • 69467-260014**

email: arisvassiliou@yahoo.gr

Δημοσιογραφική συνεργασία

**Στέργιος Βασιλείου • 6977-639420**

email: fotasteri@yahoo.gr

### ΔΙΟΙΚΗΤΙΚΟ ΣΥΜΒΟΥΛΙΟ EBNA

**ΠΡΟΕΔΡΟΣ:**

*ΖΑΓΚΑ ΜΑΡΙΑ, 2109416624*

**ΑΝΤΙΠΡΟΕΔΡΟΣ:**

*ΚΟΥΤΡΑΣ ΔΗΜΗΤΡΗΣ, 210 5616764*

**Γ. ΓΡΑΜΜΑΤΕΑΣ:**

*ΚΑΛΑΤΖΟΠΟΥΛΟΣ ΑΠΟΣΤΟΛΟΣ, 2109935636*

**ΤΑΜΙΑΣ:**

*ΚΡΗΤΙΚΟΣ ΑΛΕΞΑΝΔΡΟΣ, 2102833100*

**ΜΕΛΗ:**

*ΚΙΟΥΣΗΣ ΜΙΧΑΛΗΣ, 2291038274*

*ΤΟΥΝΤΑΣ ΑΓΓΕΛΟΣ, 2102628900*

*ΜΕΣΣΗΝΗΣ ΓΕΩΡΓΙΟΣ, 2102758260*

*ΓΕΩΡΓΑΚΑΚΗΣ ΕΜΜΑΝΟΥΗΛ, 2109623551*

*ΞΕΣΤΕΡΝΟΣ ΠΕΡΙΚΛΗΣ*

### ΔΙΟΙΚΗΤΙΚΟ ΣΥΜΒΟΥΛΙΟ OBE

**ΠΡΟΕΔΡΟΣ:**

*ΚΙΟΥΣΗΣ ΜΙΧΑΛΗΣ, 22910-40880*

**ΑΝΤΙΠΡΟΕΔΡΟΣ:**

*ΜΕΤΑΞΑΣ ΜΙΧΑΛΗΣ, 2510-391191*

**Γ. ΓΡΑΜΜΑΤΕΑΣ:**

*ΤΟΥΝΤΑΣ ΑΓΓΕΛΟΣ, 210-2628900*

**ΟΡΓΑΝΩΤΙΚΟΣ ΓΡΑΜΜΑΤΕΑΣ:**

*ΑΝΑΝΙΑΔΗΣ ΣΤΑΥΡΟΣ, 23510-37650*

**ΜΕΛΗ:**

*ΖΑΓΚΑ ΜΑΡΙΑ, 2109416624*

*ΚΑΛΑΤΖΟΠΟΥΛΟΣ ΑΠΟΣΤΟΛΟΣ, 2109935636*

*ΚΟΛΟΚΑΣ ΠΑΝΤΕΛΗΣ, 26510-81248*

*ΜΙΣΤΙΛΙΔΗΣ ΗΛΙΑΣ, 23740-91174*

*ΤΣΑΚΑΛΗΣ ΝΙΚΟΣ, 26430-42000*

**Χρυσοσπάθης Γεώργιος**

Δαναών 75, Ίλιον Τ.Κ. 131 22

ΤΗΛ.: 210 5155930-1, FAX: 210 5155971

**e-mail: info@xrysospathis.gr**

Υπεύθυνος Διαφήμισης:

**Ευθύμιος Λυμπερόπουλος**

Διαφημιστικό Τμήμα:

**Γκέργκη Εύη**

Υπεύθυνη Σελιδοποίησης:

**Αναστασία Χρυσοσπάθη**

Σελιδοποίηση:

**Βασιλική Κεφαλά**

**Εύη Κέκκου**

## ΑΥΤΟΜΑΤΟΣ ΠΩΛΗΤΗΣ ΚΑΥΣΙΜΩΝ

### Τα μοντέλα της σειράς

- OPT-100 Πληρωμή με μετρητά
- OPT-110 Πληρωμή με μετρητά και πιστωτικές ή χρεωστικές κάρτες
- OPT-120 Πληρωμή με Μετρητά και ρέστα σε κέρματα ή/και χαρτονομίσματα
- OPT-130 Πληρωμή με μετρητά ή πιστωτικές-χρεωστικές κάρτες και ρέστα σε κέρματα ή/και χαρτονομίσματα

### Όλα τα μοντέλα υποστηρίζουν

- Ταυτόχρονες συναλλαγές σε όλες τις διαθέσιμες αντλίες και προϊόντα
- Έκδοση φορολογικής απόδειξης
- Έκδοση τιμολογίου με αριθμό αυτοκινήτου
- Διαχείριση Ταμείου
- Διαχείριση οφειλομένων ποσών και ρεστών

### Όλα τα μοντέλα έχουν δυνατότητα σύνδεσης

- Με όλους τους τύπους κονσόλας (Εγχώριων & Διεθνών)
- Με συστήματα εταιρικών καρτών στόλου
- Με συστήματα Loyalty
- Με την εμπορική διαχείριση του πρατηρίου



Συμμορφώνονται με τα Διεθνή Πρότυπα **CE, UL, IP, EN1143-1:2005** και διαθέτουν πιστοποιήσεις **EMV Level 1 & 2 PCI PED & PTS** για την Διασφάλιση των Ηλεκτρονικών Πληρωμών

Σχεδιάζονται και κατασκευάζονται στην Ελλάδα από την Unixfor SA και υποστηρίζονται με Πανελλαδικό Δίκτυο Τεχνικών



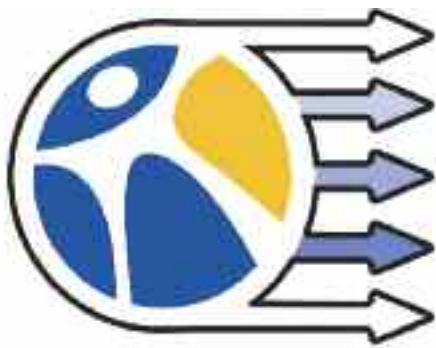

# TEKAT

ΤΕΧΝΙΚΗ ΚΑΤΑΣΚΕΥΑΣΤΙΚΗ Ε.Π.Ε.

ΑΠΟΚΛΕΙΣΤΙΚΟΣ ΑΝΤΙΠΡΟΣΩΠΟΣ  **MEPSAN**  
ΗΥΔΡΟΚΑΘΑΡΙΣΜΟΣ ΚΑΙ ΤΕΧΝΟΛΟΓΙΑ

## NEW BIGBANG - MULTIMEDIA

**NEW**



2 έως 5 προϊόντα / 4 έως 10 πιστόλια

24 μήνες  
εγγύηση

## SAPPHIRE BigBang (5)

**NEW**



2 έως 5 προϊόντα / 4 έως 10 πιστόλια

## COSMIC



1 έως 4 πιστόλια

## ORION



1 έως 2 προϊόντα / 1 έως 2 πιστόλια

24 μήνες  
εγγύηση

## EUMEP



1 έως 5 προϊόντα / 1 έως 10 πιστόλια

## ASTRO



1 έως 4 πιστόλια

**ΠΡΟΣΦΟΡΑ**



FILLRITE

Αντλητικό θυσιοφόρου  
FILLRITE 12-24V 75lt/mín ειδικό για βενζίνη)

**START  
italiana**

Βέργο  
Ηλεκτρονικής  
Μέτρησης  
**START ITALIANA**



**nupigec**

GREEN-LINE



**MEPSAN**  
ΗΥΔΡΟΚΑΘΑΡΙΣΜΟΣ ΚΑΙ ΤΕΧΝΟΛΟΓΙΑ

**FILL-RITE**

**START  
italiana**



# TEKAT TEKAT SERVICE STATION MANAGER

ΤΕΧΝΙΚΗ ΚΑΤΑΣΧΕΥΑΣΤΗ Ε.Π.Ε.

## Κονσόλα αντλιών & ηλεκτρονικό σύστημα παρακολούθησης δεξαμενών



Κεντρικό γραφείο  
Πετ. Σταθμών  
Διαχειριστής  
Online κλήτες  
& Ο.Υ.



ΗΛΕΚΤΡΟΝΙΚΟΙ ΑΝΤΑΠΤΩΡΕΣ



ΠΛΗΡΗΣ ΕΜΠΟΡΙΚΗ ΔΙΑΧΕΙΡΙΣΗ  
(Τιμολόγια, Αποθήκη κ.λπ.)



ΣΥΣΤΗΜΑ ΑΝΑΓΡΩΦΗΣ ΟΧΗΜΑΤΟΣ ΣΥΣΤΗΜΑ ΑΝΑΓΡΩΦΗΣ ΒΕΛΑΤΗ ΣΥΣΤΗΜΑ ΠΑΡΩΡΜΗΣ ΜΕ ΚΑΡΤΑ



ΗΛ. ΒΕΛΑΤΑ



**START**  
*italiana*

### Ολοκληρωμένο σύστημα εισροών - εκροών

- Συμβατό με όλες τις μάρκες αντλιών
- Μέτρηση στάθμης δεξαμενών
- Μέτρηση διακινούμενης ποσότητας αντλιών
- Δυνατότητα σύνδεσης με αυτόματη παύση
- Δυνατότητα χρήσης εξεισπλην καρτών
- Δυνατότητα ασφαλισμένου ελέγχου
- Έλεγχος Gas Detector και συστημάτων PLC
- Δυνατότητα σύνδεσης έως και 14 δεξαμενών
- Συνατότητα σύνδεσης έως και 9 αντλιών - 18 ενδείξεων
- Αυτόματη έκδοση αποδείξεων στη ντσίδα

24 μήνες  
εγγύηση

### Σύστημα ελέγχου δεξαμενών

- Χρήση μαγνητικής ράβδου με αισθητήρες καυσίμου νερού & δυνατότητα μέτρησης πυκνότητας καυσίμου (πρόληψη νοθείας)
- Παρακολούθηση αποθεμάτων δεξαμενών
- Εμπρόσθια ύψους καυσίμων σε κλίμακx (+/-0.1mm)
- Αναγνώριση του όγκου καυσίμων στους 15°C
- Ανίχνευση ύψους νερού σε κλίμακx (+/-0.1mm) καθώς και όγκου νερού
- Φυσική θερμοκρασία καυσίμου δεξαμενής (+/-0.3°C)
- Ανίχνευση διαρροών δεξαμενής
- Ηχητικό & οπτικό alarm διαρροών

Εκτυπωτής εξωτερικού κύριου για αυτόματη εκτύπωση αποδείξεων

Η εταιρική μηχανή της TEKAT είναι ειδικά σχεδιασμένη για προτήρια καυσίμων. Εκεί σχεδιάστηκε για εξωτερική χρήση και είναι ανθεκτική σε όλες τις συνθήκες κάτω το επικαυμένο αλουμινένιο σάμα της. Μπορεί να ενσωματωθεί στη ντσίδα της αντλίας, δίπλα σε αυτήν, εξοικονομώντας χώρο.



Γραφείο-Κεντρικές Αποθήκες: Αγίου Γεωργίου 33, ΒΙΠΕ Ασπρούργου, Τ: 210 4963620, 210 4944324, 210 4963619, F: 2104974348  
Έκθεση: Ποταμού 22, Τ.Κ.: 181 22 Κοροθύλλος, Τ-Ε: 210 4954505, E: tekat@ath.forthnet.gr, W: www.tekat.eu

- ΚΑΤΑΣΤΗΜΑ ΒΟΡΕΙΟΥ ΕΛΛΑΔΟΣ: Υπεύθυνος: ΖΕΡΒΑΚΗΣ ΓΙΩΡΓΟΣ, Τ: 697-8899602, E: zervakis.giorgos@tekatltd.gr
- Αντιπρόσωπος Θεσσαλίας: Αποστολία Καζάνη & ΣΙΑ ΟΕ, Γεωργιάδου 27, Λάρισα, Τ: 2410-257177, 2410-533462, F: 2410-530239
- Αντιπρόσωπος Ιωναννίων: Στυρού Ο.Ε., Π. Κανελλοπούλου 4, Ιωάννινα Τ.Κ. 45221, Τ-Ε: 26510-39449, Κ: 6979-932839, 6975-585526
- Αντιπρόσωπος Πελοποννήσου: Αναστάσιος Σπύλιος, Κοκκινού & Πλήθωνος, Πύργος Ηλείας, Τ: 26210-36481, Κ: 6977-503496

# Ημερίδα της ΟΒΕ για τη φορολογία πρατηρίων και τα συστήματα εισροών-εκροών

*Με πολύ μεγάλη συμμετοχή βενζινοπωλών, λογιστών και φοροτεχνικών πραγματοποιήθηκε η ημερίδα της Ομοσπονδίας Βενζινοπωλών Ελλάδος (ΟΒΕ), σε συνεργασία με την Ένωση Βενζινοπωλών Ν.Αττικής (ΕΒΝΑ) και την Ένωση Φοροτεχνικών Ελευθέρων Επαγγελματιών Αττικής (Ε.Φ.Ε.Ε.Α.), στις 24 Φεβρουαρίου.*

Τα θέματα που απασχόλησαν την ημερίδα ήταν το νέο φορολογικό τοπίο στα πρατήρια υγρών καυσίμων σε συνδυασμό με τις αλλαγές στη φορολογία και τα συστήματα εισροών – Εκροών και τα τρέχοντα προβλήματα που αφορούν στην εγκατάσταση, διασύνδεση και λειτουργία των συστημάτων ηλεκτρονικού ελέγχου εισροών – εκροών καυσίμων.

Ομιλητές στην ημερίδα ήταν ο φοροτεχνικός σύμβουλος της ΟΒΕ και της ΕΒΝΑ Γ.Γ. της Ε.Φ.Ε.Ε.Α. κ. Γιώργος Χριστόπουλος για το φοροτεχνικό μέρος, ο μηχανικός, συνεργάτης της ΟΒΕ κ. Σταύρος Φαλέκας του τεχνικού γραφείου «Σαμαράς & συνεργάτες» για το τεχνικό μέρος και ο σύμβουλος του ΓΓ της Γενικής Γραμματείας Πληροφορικών Συστημάτων κ. Θόδωρος Παγτζής για τις εφαρμογές διασύνδεσης και την ισχύουσα νομοθεσία των συστημάτων.

## Θέματα ημερίδας:

- Το Φορολογικό Τοπίο στα Πρατήρια Υγρών Καυσίμων με το σύστημα εισροών – εκροών από τον Φοροτεχνικό Σύμβουλο της Ο.Β.Ε και της Ε.Β.Ν.Α, και ΓΓ της Ε.Φ.Ε.Ε.Α. Γιώργο Δ. Χριστόπουλο.
- Ενημέρωση επί προβλημάτων λειτουργίας των πρατηρίων υγρών καυσίμων από τον σύμβουλο του ΓΓ της Γενικής Γραμματείας Πληροφορικών Συστημάτων κ. Θόδωρο Παγτζή.
- Τεχνικά προβλήματα των συστημάτων από τον συνεργάτη της ΟΒΕ κ. Σταύρο Φαλέκα του τεχνικού γραφείου «Σαμαράς & συνεργάτες»

Χαιρετισμό απύθηναν ο πρόεδρος τη ΟΒΕ κ. Μιχάλης Κιουσης, η πρόεδρος της ΕΒΝΑ και Μαρία Ζάγκα και ο πρόεδρος της Ε.Φ.Ε.Ε.Α. κ. Δημήτρης Τσαμόπουλος .

Μετά τις εισηγήσεις ακλούθησε πλούσιος διάλογος με ερωτήσεις και απαντήσεις πάνω σε θέματα λογιστών και πρατηριούχων. Ο Φορολογικός Οδηγός και τα κυριότερα σημεία από τις εισηγήσεις και τον διάλογο αποτυπώθηκαν σε βίντεο και θα τα βρείτε στην ιστοσελίδα της ΟΒΕ [www.obe.gr](http://www.obe.gr).





### Στον χαιρετισμό του ο κ. Κιούσης ανέφερε μεταξύ άλλων:

Η σημερινή ημερίδα έχει ιδιαίτερη σημασία για τους βενζινοπώλες. Βρισκόμαστε στην πιο κρίσιμη στιγμή της πορείας του κλάδου μας και σε σημαντικό βαθμό θα εξαρτηθεί το μέλλον μας από την αντοχή μας αυτή την περίοδο. Και το φορολογικό, αποτελεί για εμάς σημείο ζωής και θανάτου.

Θα είδατε όλοι το τελευταίο επεισόδιο με την πάταξη του λαθρεμπορίου που εκτυλίσσεται αυτές τις μέρες. Αντί άλλου σχολίου θα έλεγα πως:

- Επιβεβαιώνει με τον χειρότερο τρόπο τις καταγγελίες μας για έλλειμμα πολιτικής βούλησης πάταξής του τα προηγούμενα χρόνια.
- Επιβεβαιώνει την απαίτησή μας για άμεση εγκατάσταση συστημάτων ηλεκτρονικού ελέγχου της διακίνησης και μεταφοράς των καυσίμων σε όλα τα στάδια, από τα διυλιστήρια ακόμη.
- Επιβεβαιώνει το άστοχο και την αυταπάτη των κυβερνώντων για την δήθεν αυτόματη πάταξή του με την εξίσωση του ΕΦΚ στα πετρέλαια.
- Επιβεβαιώνει τις καταγγελίες μας για διαφθορά.
- Επιβεβαιώνει την εύστοχη παρατήρησή μας προς κάθε αρμόδιο ότι την ίδια ώρα που η κυβέρνηση μιλάει για δήθεν εισπρακτικές επιτυχίες, ο κόσμος παγώνει και οι λαθρέμποροι στήνουν πάρτι αφού με τις σημερινές τιμές και την ασυδοσία στη δράση τους, το κέρδος τους στο πετρέλαιο θέρμανσης, μόνο από την αποφυγή του Ειδικού Φόρου αυξήθηκε κατά 1.471,4% σε σχέση με τον Απρίλιο του 2011! Αποτελεί ή όχι πρόκληση και «πρόσκληση» σε λαθρεμπορία μια τέτοια αύξηση;

Αυτά ως προς την επικαιρότητα των ημερών. Ας ελπίσουμε ότι δεν θα σταματήσει εδώ η πάταξη του λαθρεμπορίου ούτε ότι οι μεν θα αντικαταστήσουν τους δε στο «ευγενές» αυτό «άθλημα».

**Συνάαεήφοι,**

Όλοι ξέρουμε τη μεγάλη επίθεση που δέχεται ο κλάδος μας τα τελευταία χρόνια. Η επίθεση αυτή έχει πολλή επίπεδα.

Συνοπτικά μιλάμε για πολιτικές υπερφορολόγησης, μείωσης των εισοδημάτων, απελευθέρωσης της ασυδοσίας και των αθέμιτων πρακτικών, επιβολή απίστευτων προστίμων κλπ. Μιλάμε για πολιτικές που μας εξαναγκάζουν εμμέσως σε έξωση από το επάγγελμα με την ανατροπή του θεσμικού πλαισίου σε βάρος των πρατηρίων.

Σήμερα παρά τις διακηρύξεις για απλοποίηση του φορολογικού συστήματος έχουμε έκρηξη της γραφειοκρατίας, ταυτόχρονα με την έκρηξη των φόρων και των προστίμων.

Τα πράγματα δεν είναι καλά στην αγορά. Μας έχει τσακίσει η πτώση της κατανάλωσης και η ταυτόχρονη αύξηση των φόρων. Παράλληλα οι εταιρείες έχουν σκληρύνει την πολιική τους έναντι των πρατηρίων επιβουλεύόμενες την αγορά. Δεν είναι τυχαίο πως σε κάθε 10 πρατήρια που κλείνουν και ξαναοίγουν, τα 6 είναι εταιρικά. Ούτε είναι τυχαίο που έχουμε είσοδο άγνωστων και ανεξέλεγκτων συμφερόντων στον κλάδο για νομιμοποίησή τους. Κάτω από αυτές τις συνθήκες τα πρατήρια δεν επιβιώνουν. Δυστυχώς, αν συνεχιστεί αυτή η πολιτική, πάμε σε άλωση του κλάδου και σε συνέχεια στη μονοπόλησή του. Αυτό, όλοι ξέρετε τι σημαίνει.

Σήμερα η ημερίδα αφορά το νέο φορολογικό τοπίο και τα συστήματα εισροών – εκροών. Είναι μια σημαντική ημερίδα μετά τις ανατροπές που έχουν σημειωθεί στη φορολογία από 1.1. 2014.

Έχουμε κάνει παρόμοιες φορολογικές και ενημερωτικές ημερίδες σε πολλές πόλεις της Ελλάδας και πραγματικά βοήθησαν πολύ τους συναδέλφους να κατανοήσουν τα νέο φορολογικό τοπίο.

Η ΟΒΕ γίνεται καθημερινά δέκτης ερωτημάτων για το τι ισχύει, ακόμη και από λογιστές. Προσπαθούμε, και με την πολύτιμη βοήθεια του φοροτεχνικού μας κ. Χριστόπουλου, να απαντήσουμε. Δυστυχώς όμως, πολλή σημαία είναι ακόμη θολή γιατί δεν απαντώνται παρά μόνο με νέες αποφάσεις της κυβέρνησης οι οποίες αργούν.

Εδώ, σήμερα, θα γίνει μια προσπάθεια να διευκρινιστούν όσα περισσότερα μπορούμε. Πάρτε αυτή τη γνώση και μεταφέρετέ την και σε άλλους συναδέλφους και σε άλλους λογιστές. Όπως ξέρετε τα πρόστιμα είναι απίστευτα για κάθε παράβαση και είναι άδικο από αμέλεια ή από έλλειμμα γνώσης να επιβληθούν σε συναδέλφους.

Εμείς σαν ΟΒΕ, δίνουμε απλόχερα όσο γίνεται καλύτερη πληροφόρηση για όλους, χωρίς διακρίσεις. Είναι καθήκον μας σαν οργάνωση όλων των βενζινοπωλών της χώρας. Θα αναρτήσουμε τα υλικά στην ιστοσελίδα της ΟΒΕ και εφόσον είναι τεχνικά δυνατό θα αναρτήσουμε και το βίντεο από την ημερίδα, για όσους δεν μπόρεσαν να παραβρεθούν εδώ.



## ΣΥΣΤΗΜΑ ΕΚΚΡΩΝ

Χρηματοποδέκτης



Φορολογικός εκτυπωτής



Σύστημα διαχείρισης Petrol Manager



## ΣΥΣΤΗΜΑ ΕΙΣΡΩΩΝ

Εκτυπωτής

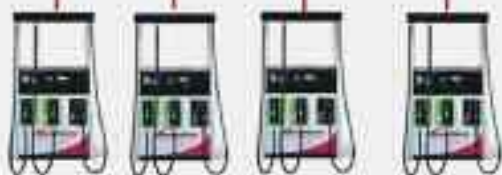

Αντλίες



Δεξαμενές

# ΣΥΣΤΗΜΑ ΕΙΣΡΩΩΝ-ΕΚΚΡΩΩΝ ΜΕ ΤΑΜΕΙΑΚΗ ΚΑΙ ΕΜΠΟΡΙΚΟ ΠΡΟΓΡΑΜΜΑ

### Κονσόλα Διαχείρισης Αντλιών

- Ολοκληρωμένη διαχείριση του πρατηρίου
- Απόλυτος Έλεγχος των αντλιών ανά πάσα στιγμή.
- Σύνδεση με περιφερειακά συστήματα
- Πλήρης Έλεγχος των αποθεμάτων των δεξαμενών
- Παλύ φιλικό πρόγραμμα για όλους



### Σύστημα παρακολούθησης δεξαμενών Start Italiana

- Απόθεμα & Όγκος καυσίμου
- Έλεγχος λοιπών υγρών στην δεξαμενή
- Αυτόματη παραλαβή καυσίμου με πλήρη στοιχεία
- Έλεγχος διαρροών



### ΟΛΟΚΛΗΡΩΜΕΝΕΣ ΛΥΣΕΙΣ ΓΙΑ ΤΗΝ ΕΚΔΟΣΗ ΑΠΟΔΕΙΞΕΩΝ

A. Φορολογικός μηχανισμός & εκτυπωτής

- Εσωτερική χρήση
- Εξωτερική χρήση σε καλώνα



### Εμπορική & Λογιστική Διαχείριση **soft** Petrolmanager Εμπορικό

Πλήρης εμπορική διαχείριση πρατηρίου με τιμοκαταλόγους, άνοιγμα και κλείσιμο ταμείου συμπεριλαμβανομένων των κινήσεων από τις αντλίες κ.α



# ΟΛΚΕΜ Α.Ε.

Αλκίμου 68 & Ηρακλειδών, Παισιτέρι 121 35,  
Τηλ: 210-5773509, Fax: 210-5747894  
info@olkem.gr - www.olkem.gr



### Προσοχή,

Οι συνάδελφοι του 1ου και του 2ου κύκλου εγκατάστασης των συστημάτων εισροών - εκροών, (Περιφέρεια Αττικής, η Περιφερειακή Ενότητα Θεσσαλονίκης και Περιφερειακές Ενότητες Λάρισας, Αχαΐας, Ηρακλείου, Μαγνησίας και Ιωαννίνων) πρέπει να έχουν υπόψη ότι:

**A)** οι εγκαταστάτες-υλοποιητές λογισμικού όπως περατώσουν την υλοποίηση της διεπαφής ασφαλούς αποστολής στοιχείων εισροών-εκροών από τα πρατήρια υγρών καυσίμων προς τη ΓΓΠΣ μέχρι 3/3/2014.

**B)** οι ιδιοκτήτες των πρατηρίων όπως καταχωρήσουν και οριστικοποιήσουν τα δεδομένα του πρατηρίου τους στο μητρώο που τηρείται στη ΓΓΠΣ μέχρι 3/3/2014.

Με το πέρας της καταληκτικής ημερομηνίας θα ανακοινωθούν στον ιστότοπο της ΓΓΠΣ:

-Οι κατασκευαστές λογισμικού/εγκαταστάτες που συμμορφώνονται μέχρι εκείνη την ημερομηνία με τη διαδικασία αποστολής στοιχείων προς τη ΓΓΠΣ,

-Οι πρατηριούχοι που οριστικοποίησαν τα δεδομένα στο μητρώο τους στη ΓΓΠΣ.

Τα πρατήρια με τις τελικές εκδόσεις λογισμικού θα πρέπει μέχρι τις 31/3/2014 να συνδεθούν και να αποστέλλουν ανελλιπώς σε καθημερινή βάση όλα τα προβλεπόμενα δεδομένα που παράγονται από τα συστήματα εισροών-εκροών καθώς και τα στοιχεία που έχουν αποθηκευτεί τοπικά από την ημερομηνία εγκατάστασης του συστήματος.

Στις περιπτώσεις που διαπιστωθεί ότι λειτουργούν, διακινούν ή εμπορεύονται καύσιμο, μέσω αντλιών ή δεξαμενών που δεν έχουν περιληφθεί στο εγκατεστημένο σύστημα εισροών εκροών, πέραν των προβλεπόμενων ποινικών κυρώσεων, θα επιβάλλεται διοικητικό πρόστιμο 100.000 ευρώ και αφαίρεση της άδειας λειτουργίας του πρατηρίου.

### Και μια ενημέρωση για το Ταμείο μας.

Γνωρίζετε τους κινδύνους που διατρέχει το Ταμείο μας και τις επιθέσεις που δέχτηκε. Γνωρίζετε ότι 15 μήνες τώρα έχει καταργηθεί η εισφορά και δεν έχει ακόμη αντικατασταθεί με νέα. Η τελευταία ενημέρωση της ΟΒΕ από το υπουργείο Εργασίας είναι ότι η αναλογιστική μελέτη έχει ήδη περάσει από το ΔΣ του ΟΑΕΕ. Επέστρεψε στην αρμόδια υπηρεσία του υπουργείου και έχει οριστεί να περάσει από το Συμβούλιο Κοινωνικής Πολιτικής (ΣΚΑ) την Πέμπτη, 20/2/2014. Εκεί με την έγκριση της μελέτης θα εγκριθεί και το ύψος της εισφοράς. Μέχρι τέλους του μήνα υπολογίζεται να έχει εκδοθεί και η σχετική Υπουργική Απόφαση. Αναμένουμε.

**Σας καλώ να δώσετε προσοχή στο σεμινάριο. Εύχομαι καλή εργασία.**

### Μετρολογική Ακρίβεια

Στην Metricon πιστεύουμε στον πελάτη. Νιώθουμε τις ανάγκες του. Ξέρουμε τα προβλήματά του. Σεβόμαστε τις επιθυμίες του. Όλα αυτά τα υπολογίζουμε με την απαιτούμενη ακρίβεια.

#### ΟΓΚΟΜΕΤΡΗΣΕΙΣ ΔΕΞΑΜΕΝΩΝ ΠΡΑΤΗΡΙΩΝ

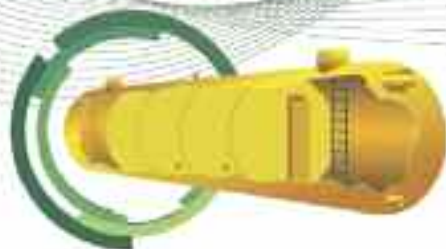

#### ΟΓΚΟΜΕΤΡΗΣΕΙΣ ΒΥΤΙΩΝ



- Υψηλή ακρίβεια έως 0,04%
- Ταχύτητα ογκομέτρησης 5 κ.μ. / ώρα
- Συμβατότητα με όλα τα συστήματα εισροών-εκροών

Γιατί δεν αρκεί να είσαι απλά καλός. Πρέπει και να το αποδεικνύεις.



redefine | accuracy

Επικοινωνήστε σήμερα με το Τμήμα Ογκομετρήσεων στο τηλέφωνο 2610 993 002 και μιλήστε με τους εξειδικευμένους εκπροσώπους της Metricon.



METRICON A.E.  
Αθηνών 85, Αγ. Γεώργιος Ρίο, 26504, Πάτρα  
Τηλ. Κέντρο & Φαξ: 2610 993 002  
email: volume@metricon.gr  
url: www.metricon.gr

# ΕΞΟΠΛΙΣΜΟΣ ΠΡΑΤΗΡΙΩΝ ΚΑΥΣΙΜΩΝ / ΥΓΡΑΕΡΙΟΥ & ΒΥΤΙΩΝ

## ΟΛΟΚΛΗΡΩΜΕΝΟ ΣΥΣΤΗΜΑ ΕΙΣΡΩΩΝ - ΕΚΡΩΩΝ & ΗΛΕΚΤΡΟΝΙΚΟ ΓΕΜ

### Κονσόλα διαχείρισης αντλιών B.I.B Fuel

η οποία θα συνδεθεί με τις αντλίες, το σύστημα δεξαμεμών & τον φορολογικό μηχανισμό.



Η κονσόλα συνδέεται με τις αντλίες είτε απ' ευθείας ή μέσω του controller "Enabler".

Όταν η κονσόλα συνδέεται με αντλίες PRIME, τότε συνδέεται απ' ευθείας σειριακά και για την σύνδεση της κονσόλας με όλες τις λοιπές αντλίες της αγοράς, χρειάζεται ο Controller Enabler.

Ο "Enabler" έχει ποσόχρονη παρουσία στην Ελλάδα και συνδέεται με σχεδόν όλες τις αντλίες της αγοράς.

**ΕΙΔΙΚΗ ΠΡΟΣΦΟΡΑ**  
για πελάτες που έχουν  
αντλίες **PRIME!**

**2 χρόνια επιπλέον εγγύηση στις αντλίες**  
με την αγορά συστήματος Εισρωών - Εκρωών

Οι βέργες  
**START ITALIANA**  
διαθέτουν  
πιστοποίηση  
**ATEX & OIML**

### Βέργα δεξαμεμών **START ITALIANA** Ιταλίας.

Διατίθενται δύο τύποι βεργών:

Ο XMT με την μπλε ή την γκρι κεφαλή  
και ο XMT-SI με την κατάνοξη κεφαλή.

### ΗΛΕΚΤΡΟΝΙΚΟ ΓΕΜΙΣΤΗΡΙΟ ΘΕΡΜΑΝΣΗΣ



Πτερυγοφόρο αντλητικό με ATEX  
για 150, 300 & 600 l/m



Μετρητής SATAM Γαλλίας 1 1/2" & 2"  
{ 200 & 400 l/m αντίστοιχα }



Αναλαμβάνουμε την αναβάθμιση - επέκταση συστημάτων άλλων κατασκευαστών



## ΣΥΣΤΗΡΙΟ ΘΕΡΜΑΝΣΗΣ

**ΠΙΣΤΟΠΟΙΗΜΕΝΗ  
ΟΓΚΟΜΕΤΡΗΣΗ ΔΕΞΑΜΕΝΩΝ**

## 3D LASER SCAN

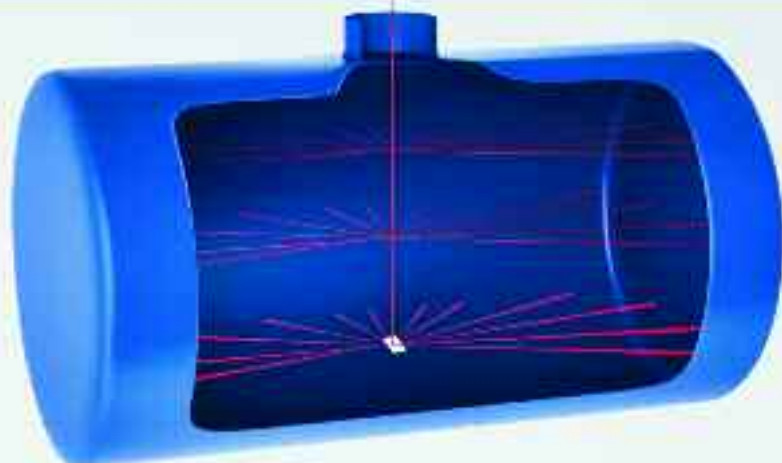

- ΑΠΟΔΥΤΗ ΑΚΡΙΒΕΙΑ ΣΤΙΣ ΜΕΤΡΗΣΕΙΣ
- ΧΡΟΝΟΣ ΟΓΚΟΜΕΤΡΗΣΗΣ: 90 ΛΕΠΤΑ max.
- ΔΕΝ ΑΠΑΙΤΕΙΤΑΙ Η ΧΡΗΣΗ ΝΕΡΟΥ
- ΔΕΝ ΧΡΕΙΑΖΕΤΑΙ ΝΑ ΒΓΟΥΝ ΥΔΡΑΥΛΙΚΑ ΕΞΑΡΤΗΜΑΤΑ ΑΠΟ ΤΗΝ ΔΕΞΑΜΕΝΗ. ΜΟΝΗ ΑΠΑΙΤΗΣΗ ΝΑ ΥΠΑΡΧΕΙ ΜΙΑ ΚΕΝΗ ΤΡΥΠΑ 2"
- Η ΔΙΑΔΙΚΑΣΙΑ ΟΓΚΟΜΕΤΡΗΣΗΣ ΣΤΟ ΠΡΑΚΤΗΡΙΟ ΜΕ ΤΟ LASER ΔΕΝ ΜΠΟΡΕΙ ΝΑ ΕΠΗΡΕΑΣΤΕΙ ΑΠΟ ΤΟΝ ΑΝΘΡΩΠΙΝΟ ΠΑΡΑΓΟΝΤΑ ΟΠΩΣ ΚΑΙ ΜΠΟΡΕΙ ΝΑ ΓΙΝΕΙ ΣΤΙΣ ΟΓΚΟΜΕΤΡΗΣΕΙΣ ΜΕ ΝΕΡΟ.

[εάν π.χ κάποιος που κάνει ογκομέτρηση με νερό βιάζεται να τελειώσει, μπορεί τα αποτελέσματα της ογκομέτρησης να αλλοιωθούν. Και το οποίο, δεν μπορεί να γίνει με το 3D Laser].



[www.eim.gr](http://www.eim.gr)

Διεργαστηριακό σχήμα ογκομέτρησης δεξαμενής

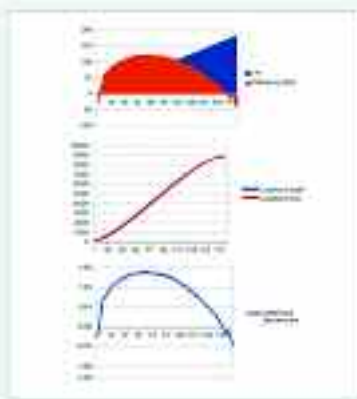
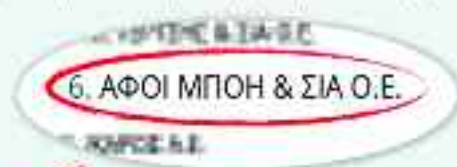

- ✓ ΠΙΣΤΟΠΟΙΗΣΗ ISO 9001 ΓΙΑ ΟΓΚΟΜΕΤΡΗΣΕΙΣ
- ✓ ΠΙΣΤΟΠΟΙΗΣΗ ATEX ΓΙΑ ΤΟ ΣΥΣΤΗΜΑ
- ✓ ΤΕΧΝΙΚΗ ΑΞΙΟΛΟΓΗΣΗ ΑΠΟ EIM



## Χρηματοδοτούνται Πρατήρια για τα συστήματα εισροών-εκροών

Το υπουργείο Ανάπτυξης αποφάσισε την ένταξη στην δράση «Εκσυγχρονισμός Πρατηρίων Υγρών Καυσίμων» εξακοσίων πενήντα επτά (657) πρατηρίων. Η ένταξη αυτή σημαίνει ότι τα πρατήρια μπήκαν στη λίστα των υπό χρηματοδότηση των συστημάτων εισροών εκροών.

### Κατανομή

Αριθμός πράξεων, Δημόσια Δαπάνη  
Περιφέρεια Αττικής: πρατήρια 424, ποσό: 2.455.400,00€  
Περιφέρεια Κεντρικής Μακεδονίας: πρατήρια 233,  
ποσό: 1.318.000,00 €  
ΣΥΝΟΛΟ πράξεων: 657, ποσό: 3.773.400,00 €  
Οι Πράξεις χρηματοδοτούνται από το Πρόγραμμα  
Δημοσίων Επενδύσεων (ΠΔΕ).

### ΣΤΟΙΧΕΙΑ ΕΓΓΡΑΦΗΣ ΣΤΟ ΠΡΟΓΡΑΜΜΑ ΔΗΜΟΣΙΩΝ ΕΠΕΝΔΥΣΕΩΝ

Η δημόσια συμμετοχή των πράξεων προς εγγραφή  
στο Πρόγραμμα Δημοσίων Επενδύσεων ανέρχεται  
σε 3.773.400,00 €  
Φορέας Χρηματοδότησης είναι το Υπουργείο Ανάπτυξης

και Ανταγωνιστικότητας

Οι πιστώσεις θα μεταβιβάζονται στο δικαιούχο μέσω  
της ΣΑΕ 058/2, με τον αριθμό έργου 2013ΣΕ05820007  
Αναμένονται και άλλες εγκρίσεις.

### ΟΡΟΙ ΑΠΟΦΑΣΗΣ ΕΝΤΑΞΗΣ

Οι όροι των νέων αποφάσεων ένταξης και οι υποχρεώσεις  
του δικαιούχου θα περιγράφονται στην Απόφαση  
Αποδοχής & Έγκρισης Αίτησης – Όροι Υλοποίησης, έγγραφο  
που θα αποσταλεί στον επενδυτή από την εταιρεία  
Κοινωνία της Πληροφορίας Α.Ε. σύμφωνα με τον  
Οδηγό της δράσης.

Ο Πίνακας των πρατηρίων που εγκρίθηκε η χρηματοδότηση  
μέχρι το τέλος Φεβρουαρίου, είναι αναρτημένος στην  
ιστοσελίδα της ΟΒΕ [www.obe.gr](http://www.obe.gr)



# SMARTENERGAS A.E.

**ΚΑΤΑΣΚΕΥΗ ΠΡΑΤΗΡΙΟΥ ΑΥΤΟΓΑΣ**

Φτιάξε το δικό σου  
Πρατήριο Υγραερίου!!

## **Γρήγορα:**

Αποπεράτωση σε 10 εργάσιμες ημέρες

## **Αξιοπίστα:**

Περισσότερα από 80 πρατήρια ήδη σε λειτουργία. Αποκλειστική εισαγωγή και αντιπροσωπεία των κορυφαίων δεξαμενών HMMASH. Αποκλειστικοί αντιπρόσωποι. Τεχνική υποστήριξη των διανομέων LPG FALCON F12-F14 Εισαγωγή των Αμερικάνικων αντλιών LPG CORKEN. Εισαγωγή και αντιπροσωπεία των αντεκκριτικών ανιχνευτών ILERI Πατενταρισμένο, ολοκληρωμένο σύστημα λειτουργίας ανίχνευσης και πυροπροστασίας πρατηρίων LPG με έλεγχο PLC.

## **Οικονομικά:**

Στις καλύτερες τιμές της αγοράς και με ευκολίες πληρωμής!!!

## **ΠΡΟΣΦΟΡΑ:**

Βασικό kit κατασκευής πρατηρίου LPG  
Δεξαμενή 9m<sup>3</sup>  
Αντλία υγραερίου CORCEN  
Πίνακας λειτουργίας - πυρανίχνευσης με PLC  
Διπλός διανομέας FALCON F12  
4 ανιχνευτές LPG αντεκκριτικού τύπου ILERI

**17.500** <sup>Φ.Π.Α.</sup>  
+ 90 μέρες πίστωση



τηλ. 2310 936 930 fax: 2310 936 933

e-mail: info@smartenergas.gr

# Ολοκληρωμένη σειρά προϊόντων καθαρισμού οχημάτων

Η Kärcher έφερε την επανάσταση στην αγορά των πλυντηρίων αυτοκινήτων κατασκευάζοντας το 1978 το πρώτο μηχάνημα πλύσης οχημάτων self-service (αυτοεξυπηρέτησης). Σήμερα η Kärcher προσφέρει μια πλήρη και ολοκληρωμένη σειρά από Μονάδες Αυτοεξυπηρέτησης, Πλυντήρια Ι.Χ. και Πλυντήρια Φορτηγών κατάλληλα για το εσωτερικό και εξωτερικό πλύσιμο των οχημάτων όπως επίσης μία πλήρη γκάμα χημικών καθαριστικών.



## Πλυντήρια αυτοκινήτων CB Line

Η σειρά πλυντηρίων αυτοκινήτων CB της Kärcher είναι μια ελκυστική πρόταση για αντιπροσωπείες αυτοκινήτων, πρακτήρια καυσίμων, κέντρα καθαρισμού οχημάτων. Διαθέτουν απλή και στιβαρή τεχνολογία χωρίς service.



## Πλυντήρια φορτηγών / λεωφορείων TB 42

Είτε πρόκειται για λεωφορεία είτε για φορτηγά, το πλήρως αυτόματο πλυντήριο της Kärcher TB 42 συνιστάται για μικτό στόλο. Η μοντέρνα σειρά πλυντηρίων επαγγελματικών οχημάτων της Kärcher εξυπηρετεί τους πιο ποικίλους τύπους οχημάτων και τις πιο απαιτητικές συνθήκες, χωρίς service.

ΚÄRCHER PREMIER CENTER ΡΟΥΜΠΑΙΗΣ - ΜΑΥΡΟΦΟΡΟΣ ΕΕ Λ. ΜΑΡΑΘΩΝΟΣ 117, 153 44 ΓΕΡΑΚΑΣ, 210-6614347

ΠΑΛΑΙΟΛΟΓΟΣ Π. & ΣΙΑ ΟΕ ΡΙΜΙΝΙ 52, 142 31, Ν. ΙΩΝΙΑ, 210-2724008

ΚÄRCHER CENTER ΠΡΟΤΥΠΟ ΚΕΝΤΡΟ ΚΑΘΑΡΙΣΜΟΥ ΘΕΣΣΑΛΟΝΙΚΗΣ ΑΕ ΛΑΕΡΤΟΥ 22, 57001, ΠΥΛΑΙΑ ΘΕΣΣΑΛΟΝΙΚΗ, 2310-483027

ΣΚΑΜΝΕΛΗΣ ΠΑΝΑΓΙΩΤΗΣ ΚΑΛΕΡΓΗ & ΔΗΜΑΔΗ, 301 00 ΑΓΡΙΝΙΟ, 26410-47629

ΒΟΜΒΥΛΑ ΑΦΟΙ ΟΕ ΧΡ. ΤΣΙΓΑΝΤΕ 7, 851 00, ΡΟΔΟΣ, 22410-31781

ΚÄRCHER CENTER ΜΠΑΛΔΑΜΕΝΟΣ Ι. ΕΠΕ ΑΛΙΒΕΡΙΟΥ 1 & ΑΡΕΘΟΥΣΗΣ, 341 00, ΧΑΛΚΙΔΑ, 22210-81868

ΣΧΕΤΑΚΗΣ ΘΕΟΔΩΡΟΣ ΑΕ Ν. ΣΚΟΥΛΑ 10, 731 35, ΧΑΝΙΑ, 29210 95500

ΚÄRCHER CENTER ΜΠΟΥΡΔΟΥΒΑΛΗΣ ΠΕΡΙΚΗΣ & ΣΙΑ ΟΕ 2<sup>η</sup> ΧΛΜ ΛΑΡΙΣΗΣ - ΑΘΗΝΩΝ, 41335, ΛΑΡΙΣΑ, 2410-824915

# Μονάδες υψηλής πίεσης Self-service

Οι νέες μονάδες **SB-Wash** της **Kärcher** επιτρέπουν την εγκατάσταση επαγγελματικών self-service σταθμών καθαρισμού σε περιορισμένο χώρο και με σχετικά χαμηλό κόστος. Είναι η τέλεια επιλογή για όσους ξεκινούν τώρα την επιχείρησή τους ή επιθυμούν να επεκτείνουν την υφιστάμενη γκάμα υπηρεσιών καθαρισμού.



## Σκούπες αναρρόφησης Self-Service

Για τον καθαρισμό του εσωτερικού των οχημάτων η **Kärcher** ανέπτυξε μία σύγχρονη σειρά **self-service** σκουπών αναρρόφησης διαφόρων κατηγοριών ισχύος. Έτσι μπορείτε να επιλέξετε ανάμεσα στις μονάδες μιας ή δύο θέσεων (**Mono - Duo**), που λειτουργούν με εναλλασσόμενο μονοφασικό ή τριφασικό ρεύμα.

# Σε κρίσιμη καμπή τα πρατήρια υγρών καυσίμων



## Άρθρο Του Μιχάλη Κιούση,

Προέδρου της Ομοσπονδίας Βενζινοπωλών Ελλάδος  
Για την έκδοση του πόρταλ: **Energypres**

Η μεγάλη οικονομική κρίση έδωσε την ευκαιρία να αναδειχτεί το πρόβλημα της διάρθρωσης της αγοράς καυσίμων σε όλα τα επίπεδα. Παλιές δομές, απαρχαιωμένη νομοθεσία, παραβατικότητα, διαφθορά, τεχνική καθυστέρηση κλπ εμπλέχθηκαν με άστοχες και σπασμωδικές πολιτικές της Πολιτείας με αποτέλεσμα να επιδεινωθούν οι όροι της άσκησης της υγιούς επιχειρηματικότητας στον χώρο.

Θα περίμενε κανείς να αρχίσει με την κρίση ένας ειλικρινής διάλογος για τα προβλήματα της αγοράς καυσίμων, για τον εκσυγχρονισμό των δομών και του θεσμικού πλαισίου ώστε να αντιμετωπισθεί η κρίση με αναπτυξιακό πνεύμα. Αντί γι αυτό, οι κυβερνήσεις από την πρώτη στιγμή είδαν την ευκαιρία να επιβάλλουν σκληρά ως εξοντωτικά θεσμικά και εισπρακτικά μέτρα σε βάρος των πρατηρίων και των καταναλωτών, θεωρώντας πως έτσι θα επιλύσουν το πρόβλημα των ελλειμμάτων.

Τα αποτελέσματα ήταν ακριβώς τα αντίθετα. Ούτε δημόσια έσοδα αποκόμισαν, ούτε την παραβατικότητα κτύπησαν, ούτε τα πρατήρια

αντιμετώπισαν την κρίση. Θα έλεγε κανείς ότι πολύ περισσότερο οι πολιτικές υπολόγιζαν στον αφανισμό μέρους των πρατηρίων για να αλωθεί η αγορά από μεγάλα συμφέροντα και λιγότερο στην εξυπηρέτηση της δημοσιονομικής πολιτικής. Δεν είναι εύκολο να ερμηνεύσει κανείς μέτρα όπως το άνοιγμα του δρόμου στα σούπερ μάρκετ να ανοίγουν πρατήρια στο χώρο τους καταργώντας τα μέτρα ασφαλείας (παρόλη όμως την αλληλαγία της νομοθεσίας, λόγω της κρίσης καμία υπεραγορά δεν έχει ανοίξει, μέχρι στιγμής, πρατήριο διαψεύδοντας την παραφιλολογία και τη λιάθος άποψη ότι οι υπεραγορές θα πουλούν φθηνά), η κατάργηση του ωραρίου, η κατάργηση της απαγόρευσης πώλησης κάτω του κόστους, οι συνεχείς αυξήσεις του ΕΦΚ σε όλα τα καύσιμα, η εξίσωση του ΕΦΚ στα πετρέλαια, η τεράστια αύξηση της φορολογίας πρατηρίων κλπ.

Ακόμη και η επιβολή της εγκατάστασης του συστήματος εισροών – εκροών, αρχικά μόνο στα πρατήρια, δεν είναι απαλλοτριωμένη αυτής της σκοπιμότητας. Κάθε νοήμων πολιτικός θα ξεκινούσε την εγκατάσταση από τις πηγές της διανομής των καυσίμων και σταδιακά θα εφαρμόζε τον, κάθε τύπου, ηλεκτρονικό έλεγχο της διακίνησης σε όλα τα άλλα

# Εξοπλισμός - Κατασκευή Πρατηρίων Υγραερίου με το Κλειδί στο Χέρι



**Απόσβεση της επένδυσής σας σε 6 μήνες**

## • ΕΞΟΠΛΙΣΜΟΣ ΥΨΗΛΗΣ ΠΟΙΟΤΗΤΑΣ ΑΠΟ ΑΝΑΓΝΩΡΙΣΜΕΝΟΥΣ ΠΡΟΜΗΘΕΥΤΕΣ

- 1) Κατασκευή 52 πρατηρίων σε όλη την Ελλάδα
- 2) Εγκατάσταση από εξειδικευμένους τεχνικούς και πιστοποιημένους συγκολλητές
- 3) Άμεση προμήθεια όλου του εξοπλισμού
- 4) Πανελλαδική κάλυψη συντήρησης με άμεση ανταπόκριση 5 υποκαταστημάτων
- 5) Διαθεσιμότητα ανταλλακτικών
- 6) Σύνδεση με κανσόλα διαχείρισης Station Guard καθώς και με όλες τις κανσόλες της αγοράς
- 7) Ηλεκτρική βέργα μέτρησης αποθέματος καυσίμων

## **Ε** ΟΜΙΛΟΣ ΣΠΥΡΙΔΗ

Λεωφόρος Αθηνών 24, Τ.Κ.10441  
Τηλ. 210 5228603 Fax 210 5248347 [www.spyrides.gr](http://www.spyrides.gr)



Τεχνικές εταιρίες πρατηρίων  
**ΠΕΤΡΟΤΕΚ & Συνεργάτες**

**ΠΕΤΡΟΤΕΚ Αθηνών**  
Σερρών 15 - 17  
10441 Αθήνα  
Τηλ.: 210 5228659  
Fax: 210 5222861

**ΠΕΤΡΟΤΕΚ Πάτρας**  
Ηροδότου 5  
Τ.Κ.26333  
Τηλ.: 2610 527057  
Fax: 2610 526398

**ΠΕΤΡΟΤΕΚ Μακεδονίας**  
Αγροσταθμό 360/3  
56334 Κορδελιά Θεσ/νίκης  
Τηλ.: 2310 705005  
Fax: 2310 758479

**ΠΕΤΡΟΤΕΚ Λαρίσας**  
Φαρσάλων 163  
41335 Λάρισσα  
Τηλ.: 2410 671871  
Fax: 2410 619992

**ΠΕΤΡΟΤΕΚ Κρήτης**  
Ούλφ Παύλε 191  
71410 Ηράκλειο  
Τηλ.: 2810 213662  
Fax: 2810 213662

**SPYRIDES Αρσένια**  
ΑΥΤΟΣΤΡ. ΠΙΡΑΝΕ-ΔΥΡΡΗΣ ΚΜ.5  
ΚΑΣΗΛΑΡ - ΤΙΡΑΝΕ  
Tel: 00355 42257801  
Fax: 00355 42257801

επίπεδα. Αφού εξασφάλιζε τον έλεγχο στην πηγή και στη διακίνηση, θα έφτανε και στα πρατήρια αν και δεν είναι βέβαιο ότι θα χρειαζόταν αν πραγματικά σταματούσε η παραβατικότητα και το λαθρεμπόριο στα παραπάνω επίπεδα. Έστω όμως και να ήταν απαραίτητο, σε κάθε περίπτωση τα πρατήρια έπρεπε να είναι στο τέλος αυτής της διαδικασίας.

Τι είδαμε στην πραγματικότητα; Μια συνεχή αναβολή των συστημάτων ελέγχου στα άλλα επίπεδα και μια πιστική επιμονή εγκατάστασης στα πρατήρια. Δεν είμαστε κατά των συστημάτων αλλά δεν μπορούμε να μην υποσημειώσουμε την ειδική μεταχείριση σε βάρος μας. Αποτελεί ακόμη αναπάντητο ερωτηματικό, τι είναι αυτό που κάνει δυνατή την εγκατάσταση αυτών των συστημάτων σε 6.000 πρατήρια και αδύνατη σε 2-3 διυλιστήρια, σε 20 εταιρείες εμπορίας και σε μερικές δεκάδες σιλέπια. Για μας είναι μόνο η έλλειψη πολιτικής βούλησης και η εξυπηρέτηση ειδικών συμφερόντων κάποιων.

Τα αποτελέσματα φυσικά αυτών των πολιτικών τα είδαμε. Η υποτιθέμενη είσοδος δημοσίων

εσόδων από την εξίσωση του ΕΦΚ πετρελαίων απέτυχε πλήρως και η παραβατικότητα, κυρίως από το λαθρεμπόριο, έμεινε ανέπαφη. Δυστυχώς δικαιωνόμαστε από τις τωρινές εξελίξεις για τις διαμαρτυρίες μας όταν επισημαίναμε ότι μ την εξίσωση άνοιξε νέα μεγάλη πόρτα για το λαθρεμπόριο με το ναυτιλιακό καύσιμο. Στο μεταξύ, ο πληθυσμός πάγωνε κυριολεκτικά και ακραίες επιπτώσεις αυτού ήταν και πολλοί θάνατοι συμπολιτών μας από αδυναμία θέρμανσης, χώρια η τεράστια ρύπανση από την στροφή των κατανάλωτων σε καρκινογόνα καύσιμα.

Φυσικά, λαθρεμπόριο καυσίμων χωρίς διαφθορά δημοσίων λειτουργιών, είναι αδύνατο. Δεν είναι δυνατόν, χωρίς επίορκους λειτουργούς να «πλοξοδρομούν» περιέργως και εύκολα τα σιλέπια προς δεξαμενές και «διυλιστήρια» αποχρωματισμού στη στεριά, ενώ θα έπρεπε να ξεφορτώσουν μόνο στη θάλασσα, στα πλοία προορισμού. Δεν είναι δυνατόν να «ταξιδεύουν» τα χαρτιά των βυτιοφόρων εξαγωγής καυσίμων στα τελωνεία, να «εξάγονται», να σφραγίζονται ενώ τα βυ-



# Diavatis

ΕΞΟΠΛΙΣΜΟΙ ΠΡΑΤΗΡΙΩΝ ΥΓΡΩΝ ΚΑΥΣΙΜΩΝ & ΠΛΥΝΤΗΡΙΩΝ ΑΥΤΟΚΙΝΗΤΩΝ

## ΟΛΟΚΛΗΡΩΜΕΝΑ ΣΥΣΤΗΜΑΤΑ ΕΙΣΡΟΩΝ-ΕΚΡΟΩΝ

### ΑΥΤΟΜΑΤΗ ΟΓΚΟΜΕΤΡΗΣΗ ΔΕΞΑΜΕΝΩΝ

- ✓ Πιστοποιημένη από το Ε.Ι.Μ
- ✓ Ελαχιστοποίηση των σφαλμάτων των μετρήσεων
- ✓ Ταχύτατη διαδικασία ογκομέτρησης
- ✓ Παραγωγή ογκομετρικού πίνακα ανά mm



### Εμπορικός συνεργάτης της **Kärnzle** Service - Πωλήσεις

ΠΡΟΣΦΟΡΕΣ  
ΤΗΣ  
ΧΡΟΝΙΑΣ!



1580€ + ΦΠΑ



C 13/180  
2599€ + ΦΠΑ

895-1  
2999€ + ΦΠΑ

Εθνικής Αντιστάσεως 13, Νικόπολη Θεσσαλονίκης  
Τηλ.: 2310 684793, 6936 546763, Fax: 2310 680698  
www.diavatis.com.gr, e-mail: diavatis@hol.gr

τιοφόρα μοιράζουν τα καύσιμα, αφορολόγητα, στην εσωτερική αγορά!

Είναι αδύνατο ασκήσουμε υγιή επιχειρηματικότητα με τους λιθρέμπορους και τους παραβάτες να κυριαρχούν στην αγορά. Θα γνωρίζετε ότι το μεικτό κέρδος των πρατηρίων είναι περί το 3% ανά λίτρο. Όταν στον παραβάτη παρουσιάζεται η ευκαιρία να κερδίσει 50-60% ανά λίτρο όλοι καταλαβαίνουμε την κατάσταση που θα δημιουργήσει ο τεράστιος αθέμιτος ανταγωνισμός.

Φυσικά στην παράπλευρη παραβατικότητα έχουμε και φαινόμενα, οργανωμένης πλόν, κλοπής καταναλωτών από «πειραγμένες» αντλίες πρατηρίων, από νόθευση καυσίμων και από καλή «κτισμένα» λογισμικά αυτομάτων συστημάτων να κλέβουν χωρίς να φαίνεται. Αν δεν επιδειχθεί πολιτική βούληση πάταξης του συνόλου της παραβατικότητας και όχι επιλεκτικά σε κάποια «μικρά ψάρια», πολύ φοβόμαστε ότι η μεν Πολιτεία θα πανηγυρίζει ότι σφράγισε της τρύπες του λιθρεμπορίου οι δε λιθρέμποροι, θα συνεχίζουν το πάρτι των παράνομων κερδών και του αθέμιτου ανταγωνισμού. Κρούουμε τον κώδωνα του κινδύνου από τώρα. πριν είναι αργά.

Αν σήμερα δούμε την αγορά λιανικής θα παρατηρήσουμε τα εξής:

- Με-

γάλη η μείωση της κατανάλωσης, λόγω υψηλών φόρων, η οποία, ειδικά στο πετρέλαιο θέρμανσης κυμαίνεται και φέτος στο 73% σε σχέση με το 2011.

- Από την αρχή της κρίσης η πτώση

της κατανάλωσης στα καύσιμα κίνησης κυμαίνονταν περί το 10% κάθε χρόνο.

- Έξωση πρατηρίων από την αγορά με κλείσιμο μεγάλου αριθμού πρατηρίων που ξεπερνούν τα 2.000 ενώ άλλα τόσα υπολειπόμενα ή βρίσκονται με το ένα πόδι στο κλείσιμο.

- Απαξίωση- καταστροφή πρατηρίων παραμεθόριων περιοχών λόγω φθηνότερου καυσίμου (μειωμένος ΕΦΚ και ΦΠΑ) σε γειτονικές χώρες.

- Έξαρση της παραβατικότητας και του λιθρεμπορίου.

- Ένταση του αθέμιτου ανταγωνισμού.

- Μείωση των καθαρών κερδών των πρατηρίων.

- Ανατροπή της ομαλής σχέσης μεταξύ των συμβαλλομένων επιπέδων στην αγορά λόγω έλλειψης ρευστότητας, ιδίως σε βάρος πρατηρίων.

Η κατάσταση αυτή οδηγεί σε «άδειασμα» της αγοράς από πολλά πρατήρια. Η επακόλουθη κίνηση είναι να επαναλειτούργησουν τα πλέον κερδοφόρα από αυτά αλλά από άλλους ιδιοκτήτες. Ήδη τα 6 στα 10 επαναλειτούργησαν πρατήρια είναι εταιρικά ενώ κάποιος αριθμός είναι αγνώστων και ανεξέλεγκτων συμφερόντων.

Είναι σίγουρο ότι, αν πετύχει η πολιτική έξωσης των επαγγελματιών πρατηριούχων από την αγορά θα επακολουθήσει ένα διάστημα σύγκρουση των εταιρικών με τα υπόπτων συμφερόντων πρατήρια και κατόπιν, αν λάβουμε υπόψη την ευρωπαϊκή εμπειρία, θα κυριαρχήσουν μερικές εταιρίες και αλυσίδες συμφερόντων, μονοπωλώντας την αγορά. Μονοπόληση, δε, σημαίνει αυτομάτως και ομηρία των καταναλωτών. Αυτή την εξέλιξη την απευχόμεθα και την αντιπαλεύουμε όχι μόνο για τη δική μας επιβίωση αλλά και για τα βασικά συμφέροντα των καταναλωτών – πελατών μας.





ΑΝΑΤΙΜΩΣΗ ΣΥΝΕΧΕΙΑ

Τι συμβαίνει με το  
ΠΕΤΡΕΛΑΙΟ

Απίστευτη ανοχρόκερδια!

ΝΕΟ ΚΥΜΑ  
ΑΥΞΗΣΕΩΝ

ΣΕ ΑΠΟΓΝΩΣΗ  
ΟΙ ΠΡΑΚΤΗΡΕΣ  
ΜΕ ΤΙΣ ΣΥΝΕΧΕΙΣ ΑΥΞΗΣΕΙΣ

ΜΑΙ ΑΝΕΒΑΙΝΕΙ  
Η ΤΙΜΗ  
ΣΤΟ ΒΑΡΕΛΙ

ΕΦΘΑΔΟΙ  
για τις τιμές στα καύσιμα



**Σίγουρα η λύση!**

Κεντρικά: Λάδου 1, Ρόδος 85100, Τηλ.: 22410 20041, Fax: 22410 36179

Υποκατάστημα Παρέλι Αίγινας 131, Παρέλι 18536, Τηλ.: 210 4294388-389, 776-778, 780, Fax: 210 4294387

Υποκατάστημα Θεσσαλονίκης: Φράγκων 6-8, Θεσσαλονίκη 54626, Τηλ.: 2310 554486-487, Fax: 2310 554369

Υποκατάστημα Σάμου: Κακκάρι Σάμου, Σάμος 83100, Τηλ.: 22730 92232, Fax: 22730 92016

Υποκατάστημα Κρήτης: Αγίας Αναστασίας, Χανιά, Τηλ.: 28210 64712-13, Fax: 28210 64234



## ΓΣ συνταξιούχων: Κινδυνεύει το Ταμείο Βενζινοπωλών

### Νέος πρόεδρος ο Σωτήρης Στεφάνου

Σε άμεσο κίνδυνο βρίσκεται το Ταμείο Βενζινοπωλών (ΤΕΑΠΥΚ). Αυτό ήταν το συμπέρασμα από τη Γενική Συνέλευση των συνταξιούχων βενζινοπωλών κατά τη διάρκεια της οποίας εξήλεξαν νέα όργανα διοίκησης.

Όπως τόνισε ο απειθών πρόεδρος της ΕΝΩΣΗΣ ΒΟΗΘΗΜΑΤΟΥΧΩΝ ΒΕΝΖΙΝΟΠΩΛΩΝ ΑΘΗΝΩΝ - ΠΕΙΡΑΙΩΣ-ΠΕΡΙΧΩΡΩΝ (βενζινοπωλών) κ. Αλέκος Κούρτιος «Έχουμε φθάσει σε απόγνωση για την αδικία που μας έχουν καταστήσει οι αρμόδιοι στο επικουρικό μας Ταμείο. Μέχρι και το 2008 υπήρχε Δ.Σ. στο Ταμείο με τη συμμετοχή 4 αντιπροσώπων βενζινοπωλών, τρεις ενεργεία και ένα συνταξιούχο. Έκτοτε αποκοπήκαμε και μας

κλείσανε την πόρτα χωρίς ουδεμία ενημέρωση με τη λειτουργία του Ταμείου. Δεν γνωρίζαμε ούτε ποιος έμπαινε ούτε ποιος έφευγε από τις τάξεις μας, ούτε οικονομική ενημέρωση. Άρχισαν οι μειώσεις στις συντάξεις μας που συνεχώς κατεβαίνουν. Γενικά το Ταμείο μας δεν θα είναι όπως ήτανε, μικρότερες θα είναι οι εισφορές και πολύ μικρότερες οι συντάξεις μας».

### Νέος πρόεδρος της Ένωσης εκλέχτηκε ο Σωτήρης Στεφάνου

Το νέο διοικητικό συμβούλιο που εκλέχθηκε στις εκλογές της 19ης Φεβρουαρίου, συγκροτήθηκε σε σώμα στις 21/2/2014 ως εξής:

#### Όνοματεπώνυμο

#### Ιδιότητα

Στεφάνου Σωτήρης.....	Πρόεδρος
Σταύρου Βασίλης.....	Αντιπρόεδρος
Ζυγούρης Λάμπρος .....	Γενικός Γραμματέας
Σκουρλάς Χρήστος .....	Ταμίας
Μπλέτσος Απόστολος .....	Μέλος

Για την Ε.Ε εκλέχτηκαν: Ιατρού Παναγιώτης, Νερούτσος Νικόλαος, Παυλάκης Κων/νος

# ηλεκτρονικά displays τιμών



Επικοινωνήστε μαζί μας ώστε να βρούμε την **καλύτερη λύση** για εσάς.

*Διατίθενται σε διάφορα σχέδια & χρώματα.*

*Απόλυτη προσαρμογή  
στην εταιρική σας ταυτότητα.*



**αβετέλ αε**  
ΔΙΑΦΗΜΙΣΤΙΚΕΣ ΕΠΙΓΡΑΦΕΣ

ΧΙΟΥ 8, ΑΣΠΡΟΠΥΡΓΟΣ, Τ.Κ. 19300, ΤΗΛ.: 210 5584050-4,  
FAX: 210 5577068, e-mail: ntz@avetel.gr, [www.avetel.gr](http://www.avetel.gr)



### Στη ομιλία του ο κ. Κούρτιος ανέφερε:

«Συνάδελφοι,  
Εκ μέρους του Δ.Σ. της Ένωσής μας σας καλωσορίζω στην τακτική συνάντησή μας.

Είμαστε παρόντες για να υπερασπίσουμε τα δικαιά μας και μόνον, δεν ζητάμε τίποτα από κανένα αλλιά απαιτούμε να ακουστούν τα αιτήματά μας. Έχουμε φθάσει σε απόγνωση για την αδικία που μας έχουν καταντήσει οι αρμόδιοι στο επικουρικό μας Ταμείο. Αλήθεια σε ποιο Ταμείο?

Στο Ταμείο που δημιούργησαν πριν από 75 χρόνια οι παππούδες μας, οι πατεράδες μας.

Το διάταγμα του 1939 όπου η πολιτεία εψήφισε το νόμο που όλοι οι έμποροι βενζινοπωλών πωλούσαν με το δοχείο τη βενζίνη στους καταναλωτές, όπου κατέθεταν στον κοινό κουμπάρι για πάρουν ένα ισότιμο μέρος μηνιαίως.

Το Ταμείο λειτουργούσε ως νομικό πρόσωπο δημοσίου δικαίου δηλαδή πάντα υπό τον έλεγχο της πολιτείας.

Πέρασαν χρόνια και ο συνδικαλισμός δυνάμωνε . Το Ταμείο δυνάμωνε και το 1978 κατόπιν επίμονων ενεργειών της Διοίκησης της EBNA κατορθώθηκε και λειτουργήσε ο κλάδος επικουρικής ασφάλισης.

Άρχισε η έναρξη της συνταξιοδότησης από τις καταθέσεις μας, όλοι μας δίναμε επί χρόνια τον ανάλογο οβολό μας για τα γεράματά μας.

Είχαμε δημιουργήσει ένα σοβαρό και δυνατό οικονομικό ταμείο από τις εισφορές και μόνο, πάντα όμως υπό τον έλεγχο του κράτους. Μας ζήτησαν. Δεν πειράξαμε κανέναν, αντίθετα μας πείραξαν. Μέχρι και το 2008 υπήρχε Δ.Σ. στο Ταμείο με τη συμμετοχή 4 αντιπροσώπων βενζινοπωλών , τρεις εν ενεργεία και ένα συνταξιούχο. Έκτοτε αποκοπήκαμε και μας κλείσανε την πόρτα χωρίς ουδεμία ενημέρωση με τη λειτουργία του Ταμείου. Δεν γνωρίζαμε ούτε ποιος έμπαινε ούτε ποιος έφευγε από τις τάξεις μας, ούτε οικονομική ενημέρωση.

Άρχισαν οι μειώσεις στις συντάξεις μας που συνεχώς κατεβαίνουν.

Κατά χρονικά διαστήματα κάναμε παρεμβάσεις στο Υπουργείο Εργασίας και με πορεία και με έγγραφα, αλλιά μας αγνόησαν παντελώς. Για οποιαδήποτε ενημέρωση μας είπαν ότι χρειάζεται εισαγγελική εντολή.

Σκεφθείτε στο σπίτι μας, στο ταμείο μας δηλαδή θέλουν εισαγγελία για να μας πουν ποιος μπαίνει και ποιος βγαίνει, για το τι υπόλοιπα έχουμε και τι γίνονται τα 110 εκατομμύρια δάνειο.

Έχουμε ταμείο δικό μας , κτίριο δικό μας, χρήματα

δικά μας , είμαστε οι μοναδικοί μέτοχοι και δεν μας υπολογίζουν καθόλου.

Από ανεξάρτητο ταμείο μας τοποθέτησαν στο ΟΑΕΕ, στον οποίο έπειτα από αρκετό χρονικό διάστημα αποφάσισαν να δημιουργηθεί σχετική αναλογιστική μελέτη για την ύπαρξή μας και έπειτα από δεκατρείς μήνες ταλαιπωρίας επιτέλους ενεκρίθει.

Σχετικά με την αναλογιστική μελέτη ενημερωθήκαμε από την Ομοσπονδία Βενζινοπωλών Ελλάδος και την εκπρόσωπο κα.Μαρία Ζάγκα ότι:

Α. Το ταμείο είναι μακροχρόνια βιώσιμο και πρέπει να λειτουργήσει και να συνεχίσει να λειτουργεί κανονικά.

Β. Διατηρείτε ο κανονικός χαρακτήρας-διανεμητικός.

Γ. Οι εισφορές παραμένουν υποχρεωτικές.

Δ. Θα γίνουν κλάσεις. Για τους νέους ασφαλισμένους η σύνταξη θα είναι με 35 χρόνια γύρω στα 350 ευρώ μηνιαίως.

Ε. καταργείται ο κλάδος κοινής διανομής.

Ζ. Προτείνεται η αύξηση των συντάξεων των ήδη συνταξιούχων οι οποίοι έχουν καταβάλει επιπλέον εισφορές.

Οι συνταξιούχοι συνεχώς αυξάνονται, σε όλη την Ελλάδα υπάρχουν περίπου 850 άτομα, στο νομό Αττικής είναι γύρω στους 700 .

Την τελευταία ζετία έφυγαν από κοντά μας 35 μέλη μας , as τους θυμούμεθα.

Δεχτήκαμε πολλή τηλεφωνα από μέλη μας ότι για λόγους υγείας αδυνατούν να προσέλθουν στη Γ.Σ. , τους ευχόμαστε κουράγιο και ελπίδα. Γενικά το Ταμείο μας δεν θα είναι όπως ήτανε, μικρότερες θα είναι οι εισφορές και πολλή μικρότερες οι συντάξεις μας.

Το επικουρικό μας ταμείο πρέπει να ζήσει και θα ζήσει.

Θέλω να ευχαριστήσω τη Μαριάννα Πινότση για την προσφορά της τόσα χρόνια σαν Γεν.Γραμματέας της Ένωσης Συνταξιούχων που για λόγους υγείας δεν μπορεί να είναι πια κοντά μας.

Κλείνοντας, θέλω να ευχαριστήσω το Δ.Σ. της Ομοσπονδίας Βενζινοπωλών Ελλάδος και ιδιαίτερως τον Πρόεδρο κ.Μιχάλη Κιούση καθώς και το Δ.Σ. της Ένωσης Βενζινοπωλών Νομού Αττικής και την Πρόεδρο κα.Μαρία Ζάγκα η οποία είναι και η εκπρόσωπός μας στο Δ.Σ. του ΟΑΕΕ για την βοήθειά τους , τη συμπαράστασή τους και την όποια ενημέρωση μας παρέχουν. Μαζί τους θα συνεχίσουμε να αγωνιζόμαστε για το επικουρικό μας Ταμείο.

Ευχαριστώ».



**ΣΑΜΑΡΑΣ & ΣΥΝΕΡΓΑΤΕΣ**

**ΣΥΜΒΟΥΛΟΙ ΜΗΧΑΝΙΚΟΙ**

**ΟΛΟΚΛΗΡΩΜΕΝΕΣ ΤΕΧΝΙΚΕΣ & ΣΥΜΒΟΥΛΕΥΤΙΚΕΣ ΥΠΗΡΕΣΙΕΣ**

## Εμπιστευτείτε τους **ειδικούς!**

Αναλαμβάνουμε υπεύθυνα όλες τις διαδικασίες αδειοδότησης για την ίδρυση και λειτουργία Πρατηρίων Υγρών Καυσίμων, Σταθμών Εξυπηρέτησης Αυτοκινήτων - Parking, Συνεργείων, Πλυντηρίων και Λιπαντηρίων αυτοκινήτων.

### • Ελεγχος καταλληλότητας οικοπέδων για ίδρυση νέων πρατηρίων

### • Μελέτες, Εγκρίσεις και Άδειες:

- Ίδρυσης και Λειτουργίας Νέων Πρατηρίων
- Τροποποίησης και Αναμόρφωσης Υφισταμένων Πρατηρίων
- Ίδρυσης και Λειτουργίας Σταθμών Αυτοκινήτων, Πλυντηρίων και Λιπαντηρίων
- Αποθηκών και Μεταπωλητών Πετρελαίου Θέρμανσης
- Μελέτες Πυρασφάλειας, Εκδόσεις και Ανανεώσεις Πιστοποιητικών
- Εγκρίσεις Περιβαλλοντικών Όρων και Διαδικασίες Ανανέωσής τους.
- Μελέτες και Εγκρίσεις Επεξεργασίας και Διάθεσης Υγρών Αποβλήτων
- Μελέτες και Εγκρίσεις Κυκλοφοριακών Συνδέσεων
- Έλεγχοι και Μετρήσεις Ηλεκτρολογικών Εγκαταστάσεων

### • Υπηρεσίες Τεχνικού Ασφαλείας και Γιατρού Εργασίας

### • Υπηρεσίες Συμβούλου Μεταφοράς Επικίνδυνων Εμπορευμάτων (ADR)

### • Μελέτες γραπτής εκτίμησης Επαγγελματικού Κινδύνου

26ης Οκτωβρίου 43, "LIMANI CENTER", Περιοχή Fix - Τ.Κ. 546.27 - Θεσ/νίκη  
Τηλ.: 2310 - 552.110 - 552.144 - Fax: 2310-552.107  
www.samaras-co.gr - e-mail: info@samaras-co.gr

ΕΞΥΠΠ: Τηλ. - Fax: 2310 - 540.280 - e-mail: exypp@samaras-co.gr



### Χαιρετίζοντας την ΓΣ, πρόεδρος της Ομοσπονδίας Βενζινοπωλών κ. Μιχάλης Κιούσης τόνισε μεταξύ άλλων:

«Οι πολιτικές υπερφορολόγησης, μείωσης των εισοδημάτων, απειλευθέρωσης της ασυδοσίας και των αθέμιτων πρακτικών, οι πολιτικές έξωσης από το επάγγελμα με την ανατροπή του θεσμικού πλαισίου σε βάρος των πρατηρίων κλπ συμβαδίζουν με τις πολιτικές μείωσης των συντάξεων, αρπαγής των αποθεματικών, κατάργησης του τρόπου υπολογισμού και είσπραξης των εισφορών.

Έχουμε 15 μήνες τώρα που έχει καταργηθεί η εισφορά και δεν έχει αντικατασταθεί με νέα. Η αναλογιστική μελέτη έχει γίνει, περιέχει τη βούληση της κυβέρνησης να αλλιάξει τον τρόπο υπολογισμού και είσπραξης των εισφορών.

Όπως ενημέρωσε την ΟΒΕ το υπουργείο Εργασίας, η αναλογιστική μελέτη έχει ήδη περάσει από το ΔΣ του ΟΑΕΕ. Επέστρεψε στην αρμόδια υπηρεσία του υπουργείου και έχει οριστεί να περάσει από το Συμβούλιο Κοινωνικής Πολιτικής (ΣΚΑ) την Πέμπτη, 20/2/2014. Εκεί με την έγκριση της μελέτης θα εγκριθεί και το ύψος της εισφοράς. Μέχρι τέλους του μήνα υπολογίζεται να έχει εκδοθεί και η σχετική Υπουργική Απόφαση. Αναμένουμε.

Θα ξέρετε ότι ο κλάδος μας με πρωτοβουλία της ΟΒΕ και τοπικά της EBNA και των άλλων ενώσεων έχει δώσει πολλή μάχη υπεράσπισης του Ταμείου. Από τότε που αποκαλύφθηκε η απώλεια αποθεματικών από τα «τοξικά ομόλογα» που αγόρασε η διοίκηση (και φέρουν ευθύνη γι αυτό και μερικοί συνάδελφοι που τους ορίσαμε εκεί για να υπερασπιστούν το ταμείο) μέχρι τις περικοπές των συντάξεων και την καταλήστευση των αποθεματικών με το «κούρεμα» είμαστε συνεχώς σε αγώνα δρόμου. Κινητοποιηθήκαμε και κατά της συγχώνευσης του ταμείου στον ΟΑΕΕ, κατά του «κουρέματος» των ομολόγων, κατά της βίαιης δανειοδότησης του ΟΑΕΕ από τα αποθεματικά και κατά της κατάργησης του τρόπου υπολογισμού και είσπραξης των εισφορών.

Τώρα μας προτείνουν κάποιοι από το χώρο να μετατραπούμε σε «Ταμείο Επαγγελματικής Ασφάλισης»!

Τι είναι το Ταμείο Επαγγελματικής Ασφάλισης; Σύμφωνα με το άρθρο 7 του Ν. 3029/02, είναι ένα ιδιωτικό ταμείο για το οποίο το κράτος θα νίπτει τις χείρας του πέραν των τυπικών ελέγχων όπως σε κάθε επιχείρηση και με ένα καταστατικό το οποίο επιτρέπει όποιον θέλει να δημιουργεί ή να καταργεί το ταμείο, όποιον θέλει να μπαίνει και να βγαίνει, κάτι σαν συνεταιρική επιχείρηση ΟΕ ή ΑΕ περίπου. Ακόμη επιτρέπει να παίρνει ο καθένας τις εισφορές που έβαλε στο ταμείο και να τις πηγαίνει σε άλλο ταμείο! Αυτό δεν διδαφέρει και πολύ από το να έχει ο καθένας ένα λογαριασμό σε τράπεζα και να καταθέτει την εισφορά ή να είναι ασφαλισμένος σε ιδρωτική ασφαλιστική εταιρία».

# υποβοηθητικά υγραεριοκίνησης



auto clean & care

2<sup>ο</sup> χλμ. ΝΑΟΥΣΑΣ - Σ.Σ. ΝΑΟΥΣΑΣ • 592 00 ΝΑΟΥΣΑ - ΗΜΑΘΙΑΣ • ΤΗΛ: 2332 026446 / 025047, FAX: 2332 028249 • e-mail: info@voulis.com

[www.voulis.com](http://www.voulis.com)



## Η παρέμβαση του Χρήστου Σκουρλιά

«Αγαπητοί συνάδελφοι, Βρισκόμαστε σε μια πολύ κρίσιμη περίοδο για συνταξιούχους.

Οι συντάξεις μας, τόσο οι κύριες όσο και οι επικουρικές κινδυνεύουν. Η βιωσιμότητα των ταμείων μας υπονομεύεται. Τα αποθεματικά μας ληστεύθηκαν και το μέλλον μας είναι αβέβαιο. Η κυβερνήσεις, η μία μετά την άλλη, επιτίθενται στα ταμεία, στις συντάξεις, στην ιατροφαρμακευτική μας περίθαλψη και στα ασφαλιστικά μας δικαιώματα.

Θα μείνουμε με σταυρωμένα χέρια; Όχι συνάδελφοι. Αν μείνουμε άπραγοι θα μας πάρουν και ο,τι απέμεινε.

Χρειάζεται να αντιδράσουμε. Και μπορούμε να αντιδράσουμε μόνο ενωμένοι και συσπειρωμένοι στις συνταξιοδικές οργανώσεις μας και σε συνεργασία με τις ενώσεις και τις συνδικαλιστικές οργανώσεις των ενεργείων συναδέλφων μας. Γι αυτό το σκοπό βρισκόμαστε σήμερα εδώ.

Είμαι ο Χρήστος ο Σκουρλιάς, βενζινάς από νεαρή ηλικία, έχοντας γράψει 42 χρόνια στο επάγγελμα.

Υπηρέτησα τον κλάδο των βενζινοπωλών και το συνδι-

καλιστικό του κίνημα από πολλές θέσεις από το 1977 μέχρι το 2009. Υπήρξα μέλος του ΔΣ και ΓΓ της Ομοσπονδίας Βενζινοπωλών και μέλος του ΔΣ και Ταμίας της EBNA.

Θήτευσα στο ΔΣ του Ταμείου μας (ΤΕΑΠΥΚ) από το 2001 μέχρι το 2008 και στο ΔΣ του ΟΑΕΕ.

Αντιτάχθηκα σθεναρά στη διασπάθιση των αποθεματικών του ΤΕΑΠΥΚ με

τα «τοξικά» ομόλογα, μόνος μέσα στο ΔΣ του Ταμείου σε αντίθεση με άλλους βενζινάδες που υπερψήφισαν ή πήγαν μάρτυρες υπεράσπισης του διωκόμενου τότε πρόεδρου, για το κακούργημα της απιστίας μετά τη διαπίστωση για μεθοδευμένη διασπάθιση των αποθεματικών μας.

Εργάστηκα για την επέκταση του Ταμείου σε όλη την Ελλάδα. Αν δεν γινόταν αυτό, σήμερα δεν θα ήταν βίωσιμο.

Αγαπητοί συνάδελφοι,

θα ήθελα από το βήμα αυτό να ευχαριστήσω και να τιμήσω τον πρόεδρο του απελθόντος διοικητικού Συμβουλίου της Ένωσης, συνάδελφο Αλέκο Κούρτιο και τα μέλη της παλιάς διοίκησης για την προσφορά τους. Οι περισσότεροι από αυτούς έδωσαν ό,τι μπορούσαν. Να ευχαριστήσω και την κα Πινότση και να της ευχηθώ καλή υγεία. Καλή υγεία εύχομαι και σε όλους τους συναδέλφους που δεν μπόρεσαν να έλθουν εδώ σήμερα για λόγους υγείας. Είμαστε μεγάλοι άνθρωποι και όλοι καταλαβαίνουμε ότι κάποια στιγμή το μεν πνεύμα θέλει, το δε σώμα δεν μπορεί. Τους απευθύνω συναδελφικό χαιρετισμό.

Συνάδελφοι,

Έχουμε πολλά προβλήματα και θα έχουμε περισσότερα από δω και πέρα. Το Ταμείο μας κινδυνεύει άμεσα. Στόχος τους είναι να το μετατρέψουν σε ταμείο-φυτό χωρίς επαρκείς πόρους, με συντάξεις πείνας και χωρίς μέλλον. Δεν θα τους αφήσουμε. Μαζί με τους ενεργείων ασφαλισμένους, την EBNA και την Ομοσπονδία Βενζινοπωλών Ελλάδος θα το υπερασπίσουμε. Δεν θέλουμε ένα ταμείο αφημένο στην τύχη του στο οποίο όποιος θέλει θα μπαίνει και θα βγαίνει παίρνοντας μαζί του και τα μερίδιά του, χωρίς ίχνος αλληλεγγύης μεταξύ μας.

Χρειάζεται να συσπειρωθούμε όλοι γύρω από την Ένωση των συνταξιούχων. Πρέπει να





# ΜΥΛΩΝΑΣ ΑΘΑΝΑΣΙΟΣ

SERVICE ΑΝΤΛΙΩΝ ΥΓΡΩΝ ΚΑΥΣΙΜΩΝ - ΑΝΤΑΛΛΑΚΤΙΚΑ

Εξουσιοδοτημένο συνεργείο λιτρομέτρησης και σφράγισης πρατηρίων & βυτιοφόρων



ΠΙΣΤΟΠΟΙΗΜΕΝΗ ΗΛΕΚΤΡΟΝΙΚΗ ΟΓΚΟΜΕΤΡΗΣΗ ΔΕΞΙΑΜΕΝΩΝ ΠΡΑΤΗΡΙΩΝ ΚΑΥΣΙΜΩΝ ΜΕ ΑΝΑΛΥΤΙΚΟΥΣ ΠΙΝΑΚΕΣ ΑΝΑ mm

ΑΓΑΜΕΜΝΩΝΟΣ 6, Τ.Κ. 54628, ΘΕΣΣ/ΚΗ, Τ: 2310-707187, F: 2310-707340, Κ: 6944 275877, E: msakis71@yahoo.gr, W: www.msakis.com

## ΗΛΕΚΤΡΟΝΙΚΕΣ ΕΠΙΓΡΑΦΕΣ LEDPLANET ELECTRONICS



Ηλεκτρονικό Μανόμετρο  
Ελαστικών!!

LEDPLANET ELECTRONICS  
Ηλεκτρονικές Επιγραφές  
Τηλ 2332042555  
Ledplanetgr@hotmail.gr

Ελληνικής Κατασκευής  
2 Χρόνια Εγγύηση

επεκταθεί η Ένωση σε όλους τους συνταξιούχους σε όλη τη χώρα. Ήδη αρχίζουν να βγαίνουν και στην περιφέρεια συνταξιούχοι του ΤΕΑ-ΠΥΚ.

Για να γίνει αυτό χρειαζόμαστε ανανέωση στη δράση και στη διοίκηση. Χρειαζόμαστε να έχουμε μέλη από όλη την Ελλάδα. Πρέπει να κάνουμε τροποποίηση του καταστατικού και να το εκσυγχρονίσουμε στη βάση της νέας νομοθεσίας και των καταστατικών που ισχύουν στις συνδικαλιστικές και συνταξιοδικές οργανώσεις.

Πρέπει να αναπτύξουμε συνεργασία με την Πανελλήνια Ομοσπονδία Συνταξιούχων του ΟΑΕΕ σαν κεντρική οργάνωση των συνταξιούχων επαγγελματιών όλης της χώρας. Άλλωστε είναι γνωστοί οι αγώνες αυτής της ομοσπονδίας στην υπεράσπιση των δικαιωμάτων των συνταξιούχων και πρέπει να πω ότι ήταν πάντα στο πλευρό μας στο ΔΣ του ΟΑΕΕ όταν επιτίθονταν στα αποθεματικά μας και όταν κατάργησαν τον τρόπο είσπραξης των συνδρομών. Ήταν στο πλευρό μας όταν αγωνιζόμασταν

να αποτρέψουμε το κούρεμα και των αποθεματικών από το οποίο χάσαμε συνολικά 115 εκ. ευρώ. Η συνεργασία μας με τον Πρόεδρο της ομοσπονδίας αυτής κ. Παντελή Τάτση ήταν πάντα άψογη. Το βεβαιώνω εγώ για όσο διάστημα είμαστε μαζί στο ΔΣ του ΟΑΕΕ. Η κα Ζάγκα που είναι σήμερα εκπρόσωπος του κλάδου στο ΔΣ του ΟΑΕΕ, μπορεί και αυτή να το βεβαιώσει.

Με την ευκαιρία πρέπει να πω εδώ ότι και η κα Ζάγκα συνεχίζοντας την παράδοση των αγώνων μας, υπερασπίζει με σθένος το ΤΕΑΠΥΚ στο ΔΣ του ΟΑΕΕ. Έχουμε καλή συνεργασία και γνωρίζω ότι δεν αφήνει τίποτα να περάσει χωρίς να το εξετάσει με λεπτομέρεια.

Φίλοι, συνεργάτες, συνάδελφοι, Είναι η ώρα να χαράξουμε μια νέα πορεία στην Ένωσή μας. Είμαι υποψήφιος για το ΔΣ και σας καλώ, εφόσον συμφωνείτε μαζί μου, να με ψηφίσετε.

**Ευχαριστώ».**

## Ευχαριστήρια επιστολή του νέου ΔΣ των συνταξιούχων

Αγαπητέ συνάδελφε συνταξιούχε,

Με την επιστολή μας αυτή θέλουμε να σε ευχαριστήσουμε για την προσέλευση και συμμετοχή σου στην ΓΕΝΙΚΗ ΣΥΝΕΛΕΥΣΗ της ΕΝΩΣΗΣ στις 19 Φεβρουαρίου 2014.

Με τη συμμετοχή σου αυτή έδωσες δύναμη στην Ένωση να συνεχίσει τον αγώνα της για την υπεράσπιση των δικαιωμάτων των συνταξιούχων του ΤΕΑΠΥΚ καθώς και τη υπεράσπιση του ίδιου του Ταμείου μας.

Είμαστε στη διάθεσή σας για κάθε πληροφορία. Τα γραφεία μας είναι συνήθως ανοικτά κάθε Τέταρτη ώρες 11.00 με 13.00. Τα τηλέφωνα του Προέδρου είναι 6945 133695, 210 9736197.

Και πάλι σας ευχαριστούμε.

**Για την Ένωσης Βοηθηματούχων Βενζινοπωλών Αθηνών – Πειραιώς – Περιχώρων.**

**Ο Πρόεδρος**

**ο Γενικός Γραμματέας**

**Σωτήρης Στεφάνου**

**Λάμπρος Ζυγούρης**

# Lucas

## ΥΑΛΟΚΑΘΑΡΙΣΤΗΡΕΣ



Το πρόγραμμα Lucas Υαλοκαθαριστήρες προσφέρει ένα ολοκληρωμένο φάσμα προϊόντων κοιλότητας σε θέση να εξυπηρετήσει τις διάφορες ανάγκες και αίσθησής. Υαλοκαθαριστήρες της ποικιλίας, όπως με άλλες ηφίδες προϊόντων ηφίδια απ' προσαρμωστών στις μεταβολόμενες μερικές των κατασκευαστών αυτοκινήτων. Καριόλιπια της κομμηγί, και παραδόντηρή σαδύση του αυτοκινήτου είναι άμεση επίδραση στην οπική του σκεδασμού του μάκτρο. Η σειρά υαλοκαθαριστήρα Lucas περιλαμβάνει:

- ✓ STANDARD CONVENTIONAL
- ✓ PREMIUM CONVENTIONAL
- ✓ CLEARVISION FLAT
- ✓ CLEARVISION HYBRID
- ✓ CLEARVISION DIRECT-FIT
- ✓ CLEARVISION MULTI-FIT



## ΛΑΜΠΗΡΕΣ



Το φάσμα λαμπτήρων αυτοκινήτων Lucas αποτελείται από πάνω από 600 αναφορές που καλύπτουν τα αυτοκίνητα, ελαφρά και βαρέα εμπορικά οχήματα και μοτοσικλίες. Με πάνω από 77% κλίμακα των ασφάντων επί μια υπεράριπλη σφίξη για την ποιότητα, η Lucas προσφέρει λαμπήρες στην αυτοκινητοβιομηχανία. Είναι η προφανής επιλογή τόσο για αθλητικά και ενόσια εξοπλισμού αντιπροσωπείες σε όλο τον κόσμο.

*Ζητούνται αντιπρόσωποι σε όλη την Ελλάδα!*

© 2014 - Αφοι ΛΑΖΑΡΙΔΗ - Κωνσταντινουπόλεως 157, Αθήνα, Τ: 0030 210 5224426 - F: 0030 210 5242385



### Ο παγκόσμιος ηγέτης των αυτομάτων πλυντηρίων

#### ΜΟΝΑΔΑ SELF-SERVICE ΓΙΑ ΜΗΧΑΝΕΣ

Το MotoWash είναι μια μονάδα πλύσιματος self-service ειδικά σχεδιασμένη για τις ανάγκες των μοτοσικλετιστών



Ο Σύνταγμας Κρατικών Γερμανικών Αυτοκινήτων (VDA) έχει πιστοποιήσει την WashTec για την καταλληλότητα των μηχανημάτων της και των υφών για ασφαρές πλύσιμο των αυτοκινήτων τους.



**Δ. ΑΛΕΞΑΝΔΡΑΤΟΣ & ΥΙΟΙ Α.Ε.**

Γεώργιος Ζερβός (Δ/ντης Πωλήσεων) • Κιν.: 6945.904.590

Κεντρικό: Μεσοπογγίου 100, 185 46 Πειραιός • Τηλ.: 210.4082.794-6, 210.4632.822-3 • Fax: 210.4632.829

e-mail: sales@washtec.gr • www.washtec.gr

# Φορολογικός Οδηγός



## Πρατηρίων Καυσίμων

- Ποια είναι τα νέα φορολογικά στοιχεία που πρέπει να εκδίδουν τα πρατήρια καυσίμων και να περνάνε στα βιβλία οι βενζινοπώλες;
- Τι ισχύει με τα παραστατικά του συστήματος εισροών εκροών; Ποια προβλήματα προκύπτουν κατά τις συναλλαγές και πως αυτές επιλύονται;
- Τι ισχύει και τι δεν ισχύει στις αντικαταστάσεις των αυτόματων αποδείξεων των αντλιών με χειρόγραφες αποδείξεις ή τιμολόγια;
- Πως καταγράφεται η αυτόπαράδοση για κατανάλωση από τα οχήματα του πρατηρίου;

**Α**υτά είναι μερικά από τα πολλά θέματα που αναλύθηκαν και ερωτήματα που απαντήθηκαν στην ημερίδα της Ομοσπονδίας Βενζινοπωλών Ελλάδος (ΟΒΕ), που πραγματοποιήθηκε στις 24 Φεβρουαρίου.

Για την ενημέρωση των ενδιαφερομένων βενζινοπωλών και των λογιστών τους, παραθέτουμε τον οδηγό για «Το Φορολογικό Τοπίο στα Πρατήρια Υγρών Καυσίμων με το σύστημα εισροών -εκροών».

Ωστόσο για τον διάλογο που διαμείφθηκε στην ημερίδα, οι ενδιαφερόμενοι πρέπει να προσφύγουν στην ιστοσελίδα της ΟΒΕ [www.obe.gr](http://www.obe.gr) όπου εκτίθεται το σχετικό βίντεο με την εισήγηση κ. Χριστόπουλου.



## Το Φορολογικό Τοπίο στα Πρατήρια Υγρών Καυσίμων με το σύστημα εισροών -εκροών

**Συνοπτική παρουσίαση: από τον Γιώργο Δ. Χριστόπουλο**

Φοροτεχνικό σύμβουλο της Ο.Β.Ε και της Ε.Β.Ν.Α

- Ποια φορολογικά στοιχεία εκδίδονται, τι πρέπει να αναγράφουν και
- πώς θα καταχωρούνται.



**Τι νομοθετήθηκε:**

Με τις διατάξεις της παραγράφου 7 του άρθρου 31 του ν. 3784/2009:

- η υποχρέωση εγκατάστασης συστήματος εισροών εκροών στα πρατήρια υγρών καυσίμων και
- τέθηκαν οι σχετικές εξουσιοδοτικές διατάξεις για την έκδοση κοινών υπουργικών αποφάσεων (Κ.Υ.Α.) αναφορικά με τις τεχνικές προδιαγραφές, το χρονοδιάγραμμα εγκατάστασης, την σύνδεση με φορολογικό μηχανισμό κ.λ.θ.ματα, του συστήματος.

**I. «Οδηγίες για την εφαρμογή της Εγκατάστασης Ολοκληρωμένου Συστήματος Ελέγχου Εισροών - Εκροών στα πρατήρια υγρών καυσίμων»**

Έτσι:

Με την Κ.Υ.Α. Π.Ο.Λ.1009/4.1.2012 που τροποποιήθηκε με την Κ.Υ.Α. Π.Ο.Λ.1203/2.11.2012, ορίστηκε το χρονοδιάγραμμα εγκατάστασης των συστημάτων εισροών - εκροών στα πρατήρια υγρών καυσίμων καθώς ο τρόπος έκδοσης των φορολογικών στοιχείων μέσω του συστήματος αυτού.

Επίσης με την Κ.Υ.Α. Π.Ο.Λ.1009/4.1.2012 ορίστηκε:

- και το είδος,
- το περιεχόμενο,
- ο τρόπος και
- ο χρόνος έκδοσης ειδικών φορολογικών στοιχείων των πρατηρίων υγρών καυσίμων, για την παρακολούθηση των συναλλαγών τους από τις πωλήσεις καυσίμων, που εκδίδονται μέσω του προαναφερόμενου συστήματος.

**Αποστολή δεδομένων και πληροφοριών:**

Με την Κ.Υ.Α. Π.Ο.Λ.1032/21.2.2013 ορίστηκε:

- το είδος,
- το περιεχόμενο,
- ο τρόπος,
- ο χρόνος και
- κάθε άλλο θέμα,

σχετικά με την αποστολή δεδομένων και πληροφοριών από τα πρατήρια υγρών καυσίμων στα οποία έχει εγκατασταθεί σύστημα εισροών - εκροών στη Γενική Γραμματεία Πληροφοριακών Συστημάτων (Γ.Γ.Π.Σ.).

**II. ΧΡΟΝΟΔΙΑΓΡΑΜΜΑ ΕΦΑΡΜΟΓΗΣ- ΕΠΙΠΤΩΣΕΙΣ**

Με τις διατάξεις της περίπτωσης γ' της παραγράφου 8 του άρθρου 31 του ν. 3784/2009 όπως τέθηκε με το άρ. 42 του ν.4155/2013, ορίζεται ότι, «ειδικά η μη εμπερόθεση τοποθέτηση του συστήματος εισροών - εκροών *επιφέρει αναστολή της άδειας λειτουργίας* του πρατηρίου, εκτός εάν ο πρατηριούχος επιδείξει στα ελεγκτικά όργανα κατηρητισμένη σύμβαση, με συγκεκριμένη ημερομηνία τοποθέτησης και εγκατάστασης του συστήματος εισροών - εκροών.

Η παρέλευση προθεσμίας 5 μηνών από την ημερομηνία υποχρεωτικής εφαρμογής του συστήματος, επισύρει πέραν των λοιπών κυρώσεων και **αφαίρεση της άδειας λειτουργίας** του πρατηρίου κατά τα οριζόμενα στην περίπτωση β' του παρόντος».

**Κατόπιν των ανωτέρω, το χρονοδιάγραμμα εγκατάστασης του συστήματος εισροών - εκροών έχει ως εξής:**

- α. Μέχρι 27.3.2013 ή το αργότερο μέχρι 27.8.2013 στην Περιφέρεια Αττικής και στην Περιφερειακή Ενότητα Θεσσαλονίκης.
- β. Μέχρι 27.9.2013 ή το αργότερο μέχρι 27.2.2014 στις Περιφερειακές Ενότητες Λάρισας, Αχαΐας, Ηρακλείου, Μαγνησίας και Ιωαννίνων.
- γ. Μέχρι 27.3.2014 ή το αργότερο μέχρι 27.8.2014 στη λοιπή Ελληνική Επικράτεια.

Από το Ολοκληρωμένο Σύστημα Ελέγχου Εισροών - Εκροών εκδίδονται τα ακόλουθα δελτία, τα οποία αποτελούν ειδικά φορολογικά στοιχεία:

#### Απόδειξη εσόδου

##### **3.1. Η απόδειξη αυτή, που αποτελεί**

- ειδικό φορολογικό στοιχείο:
- εκδίδεται αυτόματα από το σύστημα, με την ολοκλήρωση της παράδοσης του καυσίμου από κάθε αντλία,
- μέσω εκτυπωτικού μηχανισμού που βρίσκεται σε πρόσφορη και ορατή θέση για άμεση λήψη από τον πελάτη.
- (ΠΟΛ.1009/4.1.2012  
*Όπως τροποποιήθηκε με την ΠΟΛ.1203/2.11.2012.*)



**Ο εκτυπωτικός μηχανισμός πρέπει να βρίσκεται σε ορατή θέση.**

Ορατή θέση νοείται η ύπαρξη εκτυπωτικού μηχανισμού:

είτε πλησίον της αντλίας είτε εντός του στεγασμένου καταστήματος του πρατηρίου είτε οποιαδήποτε άλλη ανάλογη περίπτωση δεν μπορεί να γίνει επίκληση οποιουδήποτε κωλύματος (π.χ. εξαιρετικά μεγάλη απόσταση κ.λπ.) για την αδυναμία εκτύπωσης και παράδοσης της απόδειξης στον πελάτη.

**Μέσω αυτόματων πωλητών:**

- Επειδή λειτουργούν και σε ημέρες που τα πρατήρια είναι κλειστά, ο εκτυπωτικός μηχανισμός των αποδείξεων εσόδου από τους αυτόματους πωλητές **δεν μπορεί να βρίσκεται σε κλειστό (κλειδωμένο) χώρο**
- (π.χ. εντός του κλειδωμένου στεγασμένου καταστήματος του πρατηρίου)
- αλλά πρέπει να βρίσκεται σε πρόσφορη και ορατή θέση πλησίον του αυτόματου πωλητή.

**Απόδειξη εσόδου (συνίγνια):**

Στην πιο πάνω απόδειξη αναγράφονται

- α) Τα στοιχεία του εκδότη,
- β) Ο α/α της αντλίας,
- γ) Το είδος του καυσίμου,
- δ) Η ημερομηνία (ΗΗΜΜΕΕ) και η ώρα έκδοσής του (ΩΩΛΛ),
- ε) Ο όγκος (ποσότητα) του καυσίμου,
- στ) Η τιμή μονάδας (με Φ.Π.Α.),
- ζ) Ο συντελεστής Φ.Π.Α.,
- η) Η συνολική αξία.

**Τρόποι έκδοσης φορολογικών στοιχείων :**

- 1. Πωλήσεις σε μη επιτηδευματίες.
- 2. Μεμονωμένες πωλήσεις καυσίμων σε άλλους υπόχρεους συναλλαγών (επιτηδευματίες).
- 3. Επαναλαμβανόμενες πωλήσεις σε άλλους υπόχρεους συναλλαγών (επιτηδευματίες).

**1. Πωλήσεις σε μη επιτηδευματίες.**

Εκδίδεται απόδειξη

(αποτελεί ειδικό φορολογικό στοιχείο)

Στην πιο πάνω απόδειξη αναγράφονται:

- α) Τα στοιχεία του εκδότη,
- β) Ο α/α της αντλίας,
- γ) Το είδος του καυσίμου,
- δ) Η ημερομηνία (ΗΗΜΜΕΕ) και η ώρα έκδοσής του (ΩΩΛΛ),
- ε) Ο όγκος (ποσότητα) του καυσίμου,
- στ) Η τιμή μονάδας (με Φ.Π.Α.),
- ζ) Ο συντελεστής Φ.Π.Α.,
- η) Η συνολική αξία.

**2. Μεμονωμένες πωλήσεις καυσίμων σε άλλους υπόχρεους συναλλαγών (επιτηδευματίες).****1ος τρόπος:**

Έκδοση απόδειξης εσόδου στην οποία, κατά την έκδοσή της, με ηλεκτρολόγηση μέσω του λογισμικού του συστήματος εισροών - εκροών, αναγράφεται

- μέχρι 300 ευρώ:  
ο αριθμός κυκλοφορίας του οχήματος του αγοραστή επιτηδευματία.
- πάνω από τα 300 ευρώ:

αναγράφεται και ο Α.Φ.Μ. του αντισυμβαλλόμενου υπόχρεου απεικόνισης συναλλαγών.

**Προσοχή:** με τον τρόπο αυτό δεν απαιτείται και η έκδοση τιμολογίου.

### **Προσοχή: Τα στοιχεία του πελάτη που αναφέρονται ανωτέρω:**

- ο αριθμός κυκλοφορίας οχήματος και
- ο Α.Φ.Μ. αντισυμβαλλόμενου πελάτη (επιτηδευματία):
- καταχωρούνται πριν την έναρξη της παράδοσης του καυσίμου, μέσω του διασυνδεδεμένου με την Ε.Α.Φ.Α.Σ.Σ. ηλεκτρονικού υπολογιστή.



**Προσοχή:**

- ο αριθμός κυκλοφορίας οχήματος
- Μπορεί να καταχωρείται και με σφραγίδα πίσω από την απόδειξη και να γράφεται με το χέρι

**2ος τρόπος:**

**Έκδοση τιμολογίου**, στο οποίο θα επισυνάπτεται η αυτόματα εκδιδόμενη απόδειξη εσόδου (στην οποία δεν αναγράφεται ο αριθμός κυκλοφορίας και ο Α.Φ.Μ. του αγοραστή επιτηδευματία) και στο οποίο (τιμολόγιο) αναγράφεται η φράση «Εκδόθηκε σε αντικατάσταση της αριθμ. . . . απόδειξης εσόδου».

**Επισημαίνεται** ότι, για τις ανωτέρω παραδόσεις καυσίμων στις εγκαταστάσεις των πρατηρίων, δεν απαιτείται η έκδοση και δελτίου αποστολής δεδομένου ότι, η σχετική υποχρέωση καλύπτεται από την εκδοθείσα απόδειξη εσόδου

### **3. Επαναλαμβανόμενες πωλήσεις σε άλλους υπόχρεους συναλλαγών (επιτηδευματίες).**

**1ος τρόπος:**

Παράδοση της αυτόματα εκδιδόμενης απόδειξης στον αγοραστή (επιτηδευματία) και σύνταξη **διπλότυπης αθειώρητης κατάστασης**

- Στην κατάσταση αυτή καταχωρείται κάθε συναλλαγή της περιόδου που αφορούν οι πωλήσεις και το αντίτιμο παραδίδεται στον αγοραστή στο τέλος κάθε μήνα ή και κατά μικρότερα χρονικά διαστήματα εντός του ίδιου μήνα (π.χ. ανά εβδομάδα, ανά δέκα ημέρες κ.λπ.).

η (κατάσταση) αποτελεί δικαιολογητικό έγγραφής στα βιβλία του αγοραστή - υπόχρεου απεικόνιση συναλλαγών.



(σχ.βλ. παρ. 2 του άρθρου 12 του Κ.Β.Σ. - νυν της παραγράφου 2 του άρθρου 6 του Κ.Φ.Α.Σ.).

#### 2ος τρόπος:

**Έκδοση τιμολογίου στο τέλος της περιόδου** που αφορούν οι πωλήσεις δηλαδή στο τέλος κάθε μήνα ή και κατά μικρότερα χρονικά διαστήματα (π.χ. ανά εβδομάδα, ανά δέκα ημέρες κ.λπ.), στο οποίο θα επισυνάπτονται οι αυτόματα εκδιδόμενες αποδείξεις εσόδου και στο οποίο (τιμολόγιο) αναγράφεται η φράση **«Εκδόθηκε σε αντικατάσταση των αριθμ. .... αποδείξεων εσόδου».**

**Επισημαίνεται** ότι και για τις ανωτέρω παραδόσεις καυσίμων στις εγκαταστάσεις των πρατηρίων **δεν απαιτείται η έκδοση και δελτίου αποστολής** δεδομένου ότι η σχετική υποχρέωση καλύπτεται από τις εκδοθείσες αποδείξεις εσόδου.

#### Εγγραφές στα βιβλία:

- για τις περιπτώσεις αντικατάστασης των Α.Α.Π., δεδομένου ότι, με την αυτόματη έκδοση των αποδείξεων από το σύστημα εισροών - εκροών, με την ολοκλήρωση της παράδοσης του καυσίμου από κάθε **αντλία**, το ποσό καταχωρείται στη φορολογική μνήμη και εμφανίζεται στο ημερήσιο δελτίο «Ζ», οι εγγραφές στα βιβλία γίνονται με το ημερήσιο δελτίο «Ζ», οπότε τα Τιμολόγια, **δεν καταχωρούνται σε λογαριασμούς εσόδων.**
- Όμως μπορούν να καταχωρούνται, αλλά σε ιδιαίτερες στήλες ή σε ιδιαίτερους λογαριασμούς και μόνο για την παρακολούθηση άλλων υποχρεώσεων (π.χ. χαρακτηρισμός χονδρικού πωλητή ή λιανοπωλητή, υποβολή συγκεντρωτικών καταστάσεων τιμολογίων κ.λπ.).

**Προσοχή:** για όλες τις περιπτώσεις που θα πρέπει να αντικατασταθεί η απόδειξη εσόδου που εκδίδεται αυτόματα από το σύστημα εισροών - εκροών, είτε με Τιμολόγιο, είτε με τις ειδικές αποδείξεις πώλησης πετρελαίου θέρμανσης, όπου η τιμή μονάδας που αναγράφεται στις αυτόματες αποδείξεις εσόδου, είναι διαφορετική από αυτή που συμφωνείται με τον πελάτη και πρέπει να γράφει στα στοιχεία που αντικαθιστούν την αυτόματη απόδειξη, **τίθεται σοβαρό ζήτημα** ποιο στοιχείο και με ποιο τρόπο θα καταχωρηθεί στο βιβλίο εσόδων - εξόδων αφού το ποσό της αυτόματης απόδειξης καταχωρείται στη φορολογική μνήμη και εμφανίζεται στο ημερήσιο δελτίο «Ζ».

Όλες αυτές τις περιπτώσεις έχουμε θέσει υπόψη του Υπ. Οικονομικών με προτάσεις μας και σύντομα η Ομοσπονδία Βενζινοπωλών Ελλάδος αφού πάρει τις σχετικές απαντήσεις και λύσεις θα σας δώσουμε σε μνηρή εγκυκλίου. Στο σημερινό σεμινάριο θα αναλύσουμε τις περιπτώσεις αυτές και άλλες που θα τελούν από τους συναδέλφους Α/Φ.

#### Πωλήσεις καυσίμων σε δοχεία σε επιτηδεύματιες κ.λπ.),

- 3.3. Για τις πωλήσεις καυσίμων προς επιτηδεύματιες, στις εγκαταστάσεις πρατηρίων, οι οποίες δεν καλύπτονται από την προηγούμενη περίπτωση (π.χ. πωλήσεις καυσίμων σε δοχεία σε επιτηδεύματιες κ.λπ.):

- ισχύουν αναλόγως τα αναφερόμενα στην περίπτωση αυτή, εφόσον στη σχετική απόδειξη αναγράφεται, σε κάθε περίπτωση, και ο Α.Φ.Μ. του αντισυμβαλλόμενου πελάτη - επιτηθευματία και τα καύσιμα κατά τη διακίνησή τους συνοδεύονται από τη σχετική απόδειξη εσόδου.

#### **πωλήσεις επί πιστώσει**

- 3.5 Για τις πωλήσεις επί πιστώσει καυσίμων, που διενεργούνται από τους τηρούντες βιβλία Γ' κατηγορίας του Κ.Β.Σ. πρατηριούχους, θα εκδίδονται οι σχετικές αποδείξεις με την ένδειξη «επί πιστώσει».

#### **πρατηριούχοι που τηρούν βιβλία Γ' κατηγορίας:**

- Επίσης, οι πρατηριούχοι που τηρούν βιβλία Γ' κατηγορίας και πωλούν «επί πιστώσει» σε ιδιώτες, όταν δεν ακολουθείται η διαδικασία που αναφέρεται στην ως άνω περίπτωση 3.5, εκδίδουν λογιστικό σημείωμα στο οποίο αναγράφουν ότι
- «Η αριθμ. .... απόδειξη εσόδου εκδόθηκε επί πιστώσει»,
- ενώ παράλληλα αναγράφεται επ' αυτού το ονοματεπώνυμο και η διεύθυνση του πελάτη.
- Το λογιστικό σημείωμα με την απόδειξη εσόδου αποτελούν δικαιολογητικά εγγραφής στα βιβλία για τις επί πιστώσει πωλήσεις προς ιδιώτες.

**Εφόσον δεν ακολουθείται η ανωτέρω διαδικασία, δηλαδή δεν εκδίδονται οι σχετικές αποδείξεις με την ένδειξη «επί πιστώσει», εκδίδονται:**

**Βα. Τιμολόγιο** (προς άλλους υπόχρεους απεικόνισης συναλλαγών, δημόσιο, Ν.Π.Δ.Δ., λοιπά νομικά πρόσωπα μη κερδοσκοπικού χαρακτήρα, αγρότες του ειδικού καθεστώτος Φ.Π.Α.) στα οποία αναγράφεται η φράση «**Εκδόθηκε σε αντικατάσταση** των αριθμ. .... αποδείξεων εσόδου» οι οποίες θα παραδίδονται στον αντισυμβαλλόμενο μαζί με το πρωτότυπο του «επί πιστώσει» τιμολογίου.

**Ββ. Λογιστικό σημείωμα** (προς ιδιώτες) στο οποίο αναγράφουν ότι, «Η αριθμ. .... απόδειξη εσόδου εκδόθηκε επί πιστώσει», ενώ παράλληλα αναγράφεται επ' αυτού το ονοματεπώνυμο και η διεύθυνση του πελάτη.

#### **Παροχή εκπτώσεων:**

Σε περίπτωση **έκπτωσης εκ των υστέρων** (μετά δηλαδή την έκδοση της απόδειξης εσόδου ή του τιμολογίου ή της κατάστασης επαναλαμβανόμενων πωλήσεων), σε πελάτες - επιτηθευματίες, κατόπιν σχετικής συμφωνίας, **θα εκδίδεται πιστωτικό τιμολόγιο.**

Στο πιστωτικό τιμολόγιο θα αναγράφονται οι αύξοντες αριθμοί των σχετικών αποδείξεων εσόδου (ή του τιμολογίου) ή της κατάστασης επαναλαμβανόμενων πωλήσεων, κατά περίπτωση.

(σχ. βλ. παράγραφο 13 του άρθρου 12 του Κ.Β.Σ. (νυν της παραγράφου 13 του άρθρου 6 του Κ.Φ.Α.Σ.)

Σημειώνεται ότι, τα ανωτέρω εφαρμόζονται και στις περιπτώσεις εκπτώσεων εκ των υστέρων (μετά δηλαδή την έκδοση των σχετικών παραστατικών πωλήσεων) προς το Δημόσιο, τα Ν.Π.Δ.Δ. καθώς και τα νομικά πρόσωπα μη κερδοσκοπικού χαρακτήρα και τους αγρότες του ειδικού καθεστώτος Φ.Π.Α.

**Τι κάνουμε όταν έχουμε σύμβαση με τιμή μονάδας, διαφορετική από την αναγραφείσα στις αποδείξεις εσόδου?**

Στις περιπτώσεις αυτές για τις πωλήσεις προς επιτηθευματίες, Δημόσιο, Ν.Π.Δ.Δ. και λοιπά νομικά πρόσωπα μη κερδοσκοπικού χαρακτήρα, καθώς και αγρότες του ειδικού καθεστώτος Φ.Π.Α., εκδίδεται αυτόματα η απόδειξη εσόδου.

Στη συνέχεια σε αντικατάσταση των αποδείξεων εκδίδονται τα τιμολόγια με την καθοριζόμενη στην σύμβαση τιμή μονάδας και εφόσον η τιμή μονάδας που αναγράφεται στις αποδείξεις εσόδου, είναι διαφορετική από αυτή της σύμβασης, εκδίδεται πιστωτικό ή συμπληρωματικό τιμολόγιο, που καλύπτει τη διαφορά της τιμής μεταξύ απόδειξης εσόδου και σύμβασης.

**Τι είχε πει όμως το Υπουργείο Οικονομικών με την πολ. 1179 07.12.2010 για το θέμα αυτό?**

Σε περίπτωση παροχής έκπτωσης από πωλητούχους:

- είτε λόγω τιμολογιακής πολιτικής,
- είτε κατόπιν συμφωνίας, για χονδρικές πωλήσεις, επαναλαμβανόμενες ή μη και ανεξαρτήτως αξίας, προς επιτηθευματίες ή πρόσωπα των παραγράφων 3 και 4 του άρθρου 2 του Κ.Β.Σ. (Νομικά πρόσωπα μη κερδοσκοπικού χαρακτήρα, Δημόσιο, Ν.Π.Δ.Δ. κ.λ.π. και αγρότες του ειδικού καθεστώτος Φ.Π.Α.), **εκδίδεται δελτίο αποστολής με τη παράδοση του καυσίμου, και στη συνέχεια τιμολόγιο πώλησης στο χρόνο που ορίζεται από τις διατάξεις του Κ.Β.Σ., κατά περίπτωση, για τα ανωτέρω πρόσωπα, ή συννενομένο τιμολόγιο - Λ.Α.**
- Επί των τιμολογίων αυτών, ή τιμολογίων - Δ.Α., εκτός των άλλων, **αναγράφεται η αρχική αξία πριν από την έκπτωση (επομένως ίδια με την αξία της αυτόματα εκδοθείσας Α.Α.Π.), διακριτά η παρεχόμενη έκπτωση και η αξία που προκύπτει μετά την έκπτωση.**
- Η αξία των αυτόματα εκδιδόμενων Α.Α.Π. από τους ενσωματωμένους στις αντλίες φορολογικούς μηχανισμούς **αφαιρείται από το ημερήσιο «Ζ» και οι εγγραφές στα φορολογικά βιβλία διενεργούνται με το εκδιδόμενο τιμολόγιο (με αξία αυτή που προκύπτει μετά την έκπτωση), στο οποίο αναγράφεται ότι εκδίδεται «λόγω έκπτωσης» και σε αντικατάσταση των αριθμ. ... Α.Α.Π. οι οποίες επισυνάπτονται στο τιμολόγιο και παραδίδονται στο λήπτη αυτού.**

**Πώληση πετρελαίου θέρμανσης:**

Σε περίπτωση πώλησης πετρελαίου θέρμανσης μέσω αντλίων, που διενεργείται και παραδίδεται εκτός εγκαταστάσεων των πωλητών, εκδίδεται δελτίο αποστολής στο οποίο αναγράφεται, εκτός των άλλων, και ο αξίων αριθμός της αυτόματα εκδιδόμενης απόδειξης εσόδου, η οποία παραμένει στον πωλητή και επισυνάπτεται στο στίλβος του αντίστοιχου δελτίου αποστολής.

### **Εναλλακτική δυνατότητα (απλούστευσης) με Συγκεντρωτικό Δελτίο Αποστολής (Σ.Δ.Α.)**

Για τη διακίνηση των καυσίμων πετρελαίου θέρμανσης και κίνησης είτε πρόκειται για μεμονωμένες παραγγελίες είτε για περισσότερες της μιας, μπορεί να εκδίδεται **Συγκεντρωτικό Δελτίο Αποστολής (Σ.Δ.Α.)** αθεώρητο ( το πρώτο - πρωτότυπο αντίγραφο συνοδεύει το καύσιμο), και εκδίδονται αναλόγως τα φορολογικά στοιχεία κατά τη παράδοση του καυσίμου ως ακολούθως:

**Προσοχή:** Στο Συγκεντρωτικό Δελτίο Αποστολής (Σ.Δ.Α.) αναγράφεται, εκτός των άλλων, και ο πύξιν αριθμός της αυτόματα εκδιδόμενης απόδειξης εσόδου, η οποία επισυνάπτεται στο πρωτότυπο του Συγκεντρωτικού Δελτίου Αποστολής (Σ.Δ.Α.) καθόλη τη διάρκεια του δρομολογίου.

**Κατά την επί τόπου παράδοση του καυσίμου εκδίδονται κατά περίπτωση τα φορολογικά στοιχεία ως ακολούθως:**

• Σε πελάτες ιδιώτες π.χ. σπίτια :

**Απόδειξη πώλησης αθεώρητη** (χειρόγραφη) . (δεν εκδίδεται Δ.Α. δεδομένου ότι εκδίδεται Σ.Δ.Α.)

• Σε πελάτες επαγγελματίες:

- α) αθεώρητο Δελτίο Αποστολής για να ακολουθήσει αθεώρητο Τιμολόγιο, το οποίο εκδίδεται το αργότερο σε ένα μήνα, ή
- β) αθεώρητο Τιμολόγιο (με την παράδοση).

### **Αθεώρητες οι χειρόγραφες αποδείξεις λιανικών συναλλαγών για την πώληση πετρελαίου θέρμανσης**

- Οι χειρόγραφες αποδείξεις λιανικών συναλλαγών για την πώληση πετρελαίου θέρμανσης
- είτε από την εγκατάσταση,
- είτε εκτός εγκατάστασης του πρατηρίου, (π.χ. στα σπίτια των ιδιοτέν-καταναλωτών), δεδομένου ότι, απαιτείται να αναγράφονται σ' αυτές επιπλέον δεδομένα, **εκδίδονται αθεώρητες.**
- Περιτίθεται, με την παράγραφο 6.2. της υπόψη Κ.Υ.Α. ΠΟΛ.1009/4.1.2012 ορίζεται ότι, από τις διατάξεις αυτής δεν θίγονται οι επιπλέον υποχρεώσεις που απορρέουν από τις διατάξεις της Δ33Α5055143ΕΞ/31-12-2010 (ΦΕΚ 2047 Β')

Υπουργικής Απόφασης, **περί έκδοσης φορολογικών στοιχείων για τις πωλήσεις πετρελαίου θέρμανσης.**

Ακόμη, από τις διατάξεις της περίπτωσης 1 του άρθρου 9 του Κ.Φ.Α.Σ., όπως ισχύει από 1.1.2013, προκύπτει ότι οι αποδείξεις λιανικών συναλλαγών για την πώληση ηγαλίων που νομίμως εκδίδονται χειρόγραφα (π.χ. εξαίρεση από τη χρήση Φ.Τ.Μ. λόγω αναγραφής επιπλέον δεδομένων, πωλήσεις εκτός εγκατάστασης κ.λπ.) είναι **αθεώρητες.**

Κατά συνέπεια, οι χειρόγραφες αποδείξεις λιανικών συναλλαγών για την πώληση πετρελαίου θέρμανσης είτε από την εγκατάσταση είτε εκτός εγκατάστασης του πρατηρίου (π.χ. στις οικίες των ιδιοτέν-καταναλωτών), δεδομένου ότι, απαιτείται να αναγράφονται σ' αυτές επιπλέον δεδομένα, **εκδίδονται αθεώρητες.** (Σχ.ΠΟΛ.1161/26.6.2013).

**Ισοζύγιο ημέρας:**

- Το δελτίο (ισοζυγίου ημέρας) εκδίδεται:

**α. Αυτόματα**, δηλαδή χωρίς την παρέμβαση ανθρώπινου παράγοντα και με βάση τις τεχνικές προδιαγραφές του συστήματος.

**β. Εφ' άπαξ**, δηλαδή εκδίδεται μία φορά την ημέρα.

**γ. Έως τις 24.00**, δηλαδή εκδίδεται το αργότερο έως τις 24.00 της ίδιας ημέρας και δεν μπορεί να εκδοθεί (αυτόματα) καθ' υπέρβαση έστω και λιγοστού χρόνου την επόμενη ημέρα (π.χ. 00.02).

**Προσοχή: ισοζύγιο ημέρας) τυπώνεται μέχρι το τέλος της επόμενης εργάσιμης ημέρας.**

- **ια)** Στον υπολογισμό του ημερήσιου ισοζυγίου, οι εκροές της ημέρας προκύπτουν ως άθροισμα των μεμονωμένων εκροών, με αναγωγή στους 15 0 ανά πώληση, με βάση την τρέχουσα θερμοκρασία δεξαμενής κατά την εκάστοτε εκροή.

**Ποια παραστατικά του συστήματος μπορούν να μη εκτυπώνονται:**

- τα δελτία:
- δελτίο παραλαβής,
- δελτίο λιτρομέτρησης,
- δελτίο επιστροφής και
- δελτίο εξαγωγής
- μπορεί να μην εκτυπώνονται και να διαφιλιάσσονται σε ηλεκτρονική μορφή, με την προϋπόθεση ότι, εκτυπώνονται και επιδεικνύονται άμεσα όταν απαιτηθεί από τις αρμόδιες ελεγκτικές αρχές.
- Η αδυναμία αναπαραγωγής αντιγράφων λογίζεται ως μη διαφύλαξη των σχετικών φορολογικών στοιχείων.

**2.3. Δελτίο Λιτρομέτρησης**

- Το δελτίο αυτό εκδίδεται σε κάθε περίπτωση εξαγωγής και εισαγωγής καυσίμου για λιτρομέτρηση.
- Στο πιο πάνω δελτίο αναγράφονται:
- 2.3.1. Η ημερομηνία και η ώρα έκδοσης του δελτίου
- 2.3.2. Το είδος του καυσίμου (κωδικός και περιγραφή)
- 2.3.3. Ο α/α της αντλίας
- 2.3.4. Ο α/α και ο αριθμός Μητρώου της δεξαμενής
- 2.3.5. Ο όγκος λιτρομέτρησης (τρέχων και στους 1500), όπως προκύπτει από τις εξαγωγές των αντλιών που λιτρομερούνται.
- Για τις ανωτέρω λιτρομετρήσεις δεν απαιτείται η έκδοση άλλου παραστατικού.
- Στις περιπτώσεις που δεν ακολουθείται η ανωτέρω διαδικασία και εκδίδεται, εκ παραδρομής, απόδειξη εισόδου, για την εισαγωγή καυσίμου από λιτρομέτρηση εκδίδεται απόδειξη επιστροφής, στην οποία αναγράφεται ο α/α της αρχικής απόδειξης εισόδου.

**2.4. Δελτίο επιστροφής**

- Το δελτίο αυτό εκδίδεται αυτόματα μετά την ολοκλήρωση της επιστροφής ποσότητας καυσίμου (π.χ. από βυτίο διανομής) στις δεξαμενές του πρατηρίου.
- Στο πιο πάνω δελτίο καταγράφονται για τις δεξαμενές στις οποίες πραγματοποιήθηκε επιστροφή τα εξής δεδομένα:
  - 2.4.1. Τα στοιχεία των αντίστοιχων δεξαμενών (α/α και αριθμός Μητρώου)
  - 2.4.2. Το είδος του καυσίμου (κωδικός και περιγραφή)
  - 2.4.3. Η ημερομηνία (ΗΗΜΜΕΕ) και η ώρα (ΩΩΛΛ)
  - 2.4.4. Τα παρακάτω στοιχεία πριν από την παραλαβή του καυσίμου:
    - 2.4.4.1. Το τρέχον ύψος της στάθμης της δεξαμενής σε ωκ
    - 2.4.4.2. Ο αντίστοιχος τρέχων όγκος καυσίμου στη δεξαμενή καθώς και η θερμοκρασία του καυσίμου εντός της δεξαμενής
    - 2.4.4.3. Ο ανηγμένος τρέχων όγκος καυσίμου της δεξαμενής στους 15οC
  - 2.4.5. Τα παρακάτω στοιχεία κατά την παραλαβή του καυσίμου:
    - 2.4.5.1. Το είδος, ο αριθμός, η σειρά και η ημερομηνία έκδοσης του φορολογικού παραστατικού επιστροφής (π.χ. το αρχικό Σ.Δ.Α.)
    - 2.4.5.2. Η περιλαμβανόμενη ποσότητα του καυσίμου (όγκος σε λίτρα) που υπολογίζεται βάσει του αρχικού παραστατικού διακίνησης (π.χ. του Σ.Δ.Α.) που εκδόθηκε κατά την εξαγωγή αφαιρουμένων των ποσοτήτων των παραστατικών των επιμέρους παραδόσεων
  - 2.4.6. Τα παρακάτω στοιχεία μετά την παραλαβή του καυσίμου:
    - 2.4.6.1. το τρέχον ύψος της στάθμης της δεξαμενής σε ωκ, μετά την παρέλευση του προβλεπόμενου χρόνου ηρεμίας
    - 2.4.6.2. ο αντίστοιχος όγκος καυσίμου (στην τρέχουσα θερμοκρασία) στη δεξαμενή καθώς και η θερμοκρασία καυσίμου εντός ιπιτής
    - 2.4.6.3. ο ανηγμένος τρέχων όγκος καυσίμου της δεξαμενής στους 15οC
  - 2.4.7. Η συνολικός επιστραφείσα ποσότητα (2.4.6.2 - 2.4.4.2) στην τρέχουσα θερμοκρασία
  - 2.4.8. Η συνολικός επιστραφείσα ποσότητα (2.4.6.3 - 2.4.4.3.) στους 15οC
  - 2.4.9. Η διαφορά ποσοτήτων μεταξύ συστήματος εισροών και υπολογιζόμενου όγκου επιστροφής βάσει παραστατικών (2.4.7 - 2.4.5.2)
- Όλα τα ανωτέρω δεδομένα καταγράφονται αυτόματα από το σύστημα, εκτός από τις περιπτώσεις 2.4.5.1 και 2.4.5.2, τα οποία εισάγονται στο σύστημα μέσω κατάλληλου χειρισμού.
- Σε περίπτωση βλάβης του συστήματος κατά την έκδοση του ανωτέρω δελτίου, οι σχετικές παραγωγές στοιχείων θα γίνονται μέσω κατάλληλου χειρισμού και το σύστημα θα ενημερώνεται σχετικά μετά την επαναφορά του σε λειτουργία.

#### **Δυνατότητα ηλεκτρονικής μετάδοσης.**

- Τα δελτία εντάσσονται στο πεδίο των πληροφοριών που αναφέρονται στο άρθρο 10 της ΚΥΑ Φ2-1617/07-12-2010 των Υπουργών Οικονομίας, Ανταγωνιστικότητας και Ναυτιλίας και Υποδομών, Μεταφορών και

δίκτυον, υποκείμενα ομοίως στην υποχρέωση δυνατότητας ηλεκτρονικής μετάδοσής τους.

*Οι αιτίες:*

- **Ο Εγκριτοστάτης** του συστήματος έχει την ευθύνη του ελέγχου του όλου συστήματος.
- Κάθε εταιρία εγκατάστασης πρέπει να μπορεί να αποδεικνύει ότι διαθέτει την απαραίτητη τεχνογνωσία.
- **Ο κατασκευαστής ή ο εγκαταστάτης** του συστήματος προσδιορίζει και τεκμηριώνει αναλυτικά τον τρόπο ή τους τρόπους προστασίας του συστήματος καθώς και τα σημεία σφράγισης που προβλέπει σε σημεία στήριξης μετρητικών ράβδων ή άλλα, σημεία διασύνδεσης, κ.λπ.

**Ο εγκαταστάτης:**

- Μέχρι τη σύσταση και λειτουργία της προαναφερόμενης αρχής έγκρισης, ο κατασκευαστής του λογισμικού, οφείλει να υποβάλει **υπεύθυνη δήλωση** στην οποία θα δηλώνεται ότι το λογισμικό του εγκριτοστημένου συστήματος εισροών-εκροών **πληροί αναγκαστικά τις απαιτήσεις της τριετούσιας νομοθεσίας.**
- **Οι πρατηριούχοι είναι υπεύθυνοι** για την παρακολούθηση της σωστής διαχρονικής λειτουργίας ολόκληρου του εγκατεστημένου συστήματος.

#### **ΑΠΟΓΡΑΦΗ 31/12/2013**

Στις 31 Δεκεμβρίου 2013 πρέπει υποχρεωτικά να κάνετε απογραφή αναλυτικά κατά είδος, για όλα τα παρακάτω εμπορεύσιμα είδη που όπως είπαμε εντάσσονται πλέον στην **β' κατηγορία βιβλίων. Προσοχή:** μέχρι 20/2/2014 η απογραφή πρέπει να καταχωρηθεί στο βιβλίο **απογραφών** αναλυτικά κατά είδος (ποσοτικά και με αξία).

Συγκεκριμένα, με τις ΠΟΛ 1137/22-12-2003 και ΠΟΛ 1134/14-12-04, μεταξύ των άλλων αλλαγών για απογραφή, σε ορισμένες κατηγορίες επιτηδεύματιών, περιλαμβάνεται ειδική περιγραφή για τον κλάδο μας, η οποία ρυθμίζει τι θα απογράψουμε και τι δεν θα απογράψουμε.

Συνεπώς σχετικά με την απογραφή που θα κάνουμε στις 31-12-2013 σημειώστε με προσοχή:

1. Δεν απογράφουμε (1<sup>η</sup> ομάδα):

- Τα αξεσουάρ
- Τα μικροανταλλακτικά
- Τα αναφυκτικά
- Τα τυποποιημένα τρόφιμα
- Λοιπά συναφή είδη



Εφόσον στα παραπάνω είδη, αθροιστικά ο τζίρος τους στο 2013 δεν ξεπερνάει τα εκατό ανήγντα χιλιάδες (150.000) ευρώ.

**2. Απογράφουμε αναλυτικά (2<sup>η</sup> ομάδα):**

- Τα καύσιμα ( βενζίνες, πετρέλαιο κίνησης, πετρέλαιο θέρμανσης)
- Τα Λιπαντικά
- Τα Τσιγάρα

Και αυτό γίνεται διότι τα συγκεκριμένα αυτά είδη, αθροιστικά μαζί με την πιο πάνω 1<sup>η</sup> ομάδα θα έχουμε (σύνολο) συνολικό τζίρο στο 2013 πάνω από εκατό πενήντα χιλιάδες (150.000) ευρώ.

Δηλαδή:

- η 1η ομάδα κρίνεται αυτοτελής (χωριστά). Μόνο στα είδη της ομάδας αυτής βλέπουμε αν ο τζίρος ήταν πάνω ή κάτω από 150.000 ευρώ.
- για την 2η ομάδα (καύσιμα λιπαντικά + τσιγάρα ) έχουμε υποχρέωση απογραφής μόνο αν ο τζίρος συνολικά 1<sup>η</sup> και 2<sup>η</sup> ομάδες ξεπερνά σε πωλήσεις τα 150.000 ευρώ.

Για αποφυγή παρερμηνειών και καλύτερη κατανόηση παραθέτουμε τα ακόλουθα δύο παραδείγματα:

**1<sup>ο</sup> Παράδειγμα:**

Ένα πρατήριο στο 2013 είχε τζίρο:

α)	-από καύσιμα	1.580.000 €
	- από λιπαντικά	52.000 €
	- από τσιγάρα	36.000 €
	<b>Σύνολο</b>	<b>1.668.000 €</b>
β)	-από αξεσουάρ	60.000 €
	-από μικρο/κτικά	25.000 €
	- από τυποπ. τρόφιμα	13.000 €
	- από άλλα είδη	8.000 €
	<b>Σύνολο</b>	<b>106.000 €</b>

Το πρατήριο αυτό:

**Θα κάνει κανονικά απογραφή για την πρώτη ομάδα (καύσιμα +λιπαντικά +τσιγάρα).**

Αν θα κάνει για την δεύτερη ομάδα (αξεσουάρ + μικροαντιολοιστικά + τυποποιημένα τρόφιμα + άλλα διάφορα), θα ληφθεί όμως ως απογραφή το 10% των αγορών του 2013 κάθε επιμέρους κλάδου.



**2<sup>ο</sup> Παράδειγμα:**

Ένα πρατήριο στο 2013 είχε τζίρο:

α)	- από καύσιμα	1.280.000 €
	- από λιπαντικά	52.000 €
	- από τοιγίρια	(δεν έχει τοιγίρια)
	<b>Σύνολο</b>	<b>1.332.000 €</b>
β)	- από αξεσουάρ	105.000 €
	- από μικρο/κτικά	38.000 €
	- από άλλα είδη	15.000 €
	<b>Σύνολο</b>	<b>158.000 €</b>

Εδώ το πρατήριο αυτό:

**Θα κάνει απογραφή, και για τα είδη της α' ομάδας, και για τα είδη της β' ομάδας** διότι ο τζίρος και των δύο αθροιστικά ομίλων είναι πάνω από 150.000 ευρώ και δίνει ο τζίρος (μόνος του) στην β' ομάδα ειδών είναι 158.000 ευρώ, δηλαδή πάνω από το όριο των 150.000 ευρώ.

**Γ. Που καταχωρείται η απογραφή**

Σύμφωνα με τη ρητή διατύπωση της πιο πάνω Υπουργικής Απόφασης η απογραφή (εφόσον συντρέχει με βάση τα προαναφερθέντα κριτήρια υποχρέωση), μπορεί να καταχωρείται χειρόγραφα ή μηχανογραφικά σε χωριστές σελίδες της τρέχουσας ή προηγούμενης μηνιαίας κατάστασης του βιβλίου εσόδων-εξόδων ή σε ιδιαίτερες σελίδες του χειρόγραφου τρέχουσου βιβλίου εσόδων - εξόδων.

**Δ. Πως και μέχρι πότε θα καταχωρηθεί η απογραφή**

Η καταχώρηση της απογραφής πρέπει να περιλαμβάνει το είδος, τη μονάδα μέτρησης και την ποσότητα για κάθε αποθηκευτικό χώρο:

**Μέχρι την 20<sup>η</sup> Φεβρουαρίου 2014** πρέπει να έχει καταχωρηθεί η απογραφή και κατά **ποσότητα και κατ' είδη**. Η αξία καταχωρείται κατά μονάδα και συνολικά για κάθε είδος **π.χ.**

πετρέλαιο θέρμανσης	λίτρα 5.000	χ	τιμή λίτρου	=	...	€
πετρέλαιο κίνησης	λίτρα 3.500	χ	τιμή λίτρου	=	...	€
Βενζίνη	λίτρα 4.000	χ	τιμή λίτρου	=	...	€
Βενζίνη	λίτρα 4.000	χ	τιμή λίτρου	=	...	€
Φρουκτέλαια όλη τύπος	λίτρα 600	χ	τιμή λίτρου	=	...	€
τοιγίρια είδος	— πλάχια 80	χ	τιμή μονάδας	=	...	€

**Η αποτίμηση** πρέπει να γίνει στην χαμηλότερη τιμή του κάθε είδους, μεταξύ τιμής κτήσης και της τρέχουσας τιμής που μπορεί να αγοραστούν.

Πρακτικά χρησιμοποιείτε την τιμή αγοράς στις πιο πρόσφατες αγορές, εφόσον καλύπτουν όλη την απογραφή σε ποσότητα.

# ΜΑΝΤΖΟΣ



- Διαχείριση από μακριά μέσω internet
- Βούρτσες πολυεπίπεδη ή air lite ίσιση, ή τεχνίλε (Τρίχα, βιλέτο, ύφασμα)
- Σύστημα Αυτοεξυπηρέτησης (κερματοδέκτης, καρτοδέκτης, κάρτα)
- Φώτα θερμικής εισόδου - εξόδου
- Φωτοκύτταρα ασφαλείας εισόδου - εξόδου
- Βούρτσες τροχών με υψηλή πίεση
- Πλύσιμο - κέρωμα σσσί
- Χημικά πρόβλυσης
- Όλες οι βούρτσες αυτοκαθαύμενες
- Ρυθμιστική υψηλή πίεση 80 bar
- Ρυθμιστική υψηλή πίεση 20 bar
- Μαλακτικό εντόμων
- Ενεργός αέρας
- Σούπερ και απλό κερι
- Σπαστές βούρτσες (για αγκάλιασμα του ακήρατος)
- Πλατφόρμα ευθυγράμμισης
- Κάθε δυο ή τεσσάρων ιντσών με αυτόματη λίπανση και σκόρα καθαρισμού σε όλο το μήκος του καναλιού
- Αυτόματη περιστροφική κουρτίνα στεγνώματος
- Στεγνωτήρες μιας, δυο, ή τριών ομάδων με 5,5 ή 7,5 kw ο κάθε κινητήρας
- Σύστημα ανακύκλωσης (μεγάλη οικονομία νερού)
- Σύστημα αντίστροφης όσμωσης (καθαρό νερό χωρίς άλατα)
- Πλήθος άλλων επιλογών για τέλει αποτέλεσμα



Γερμανικά χημικά πλυντηρίων KIEHL

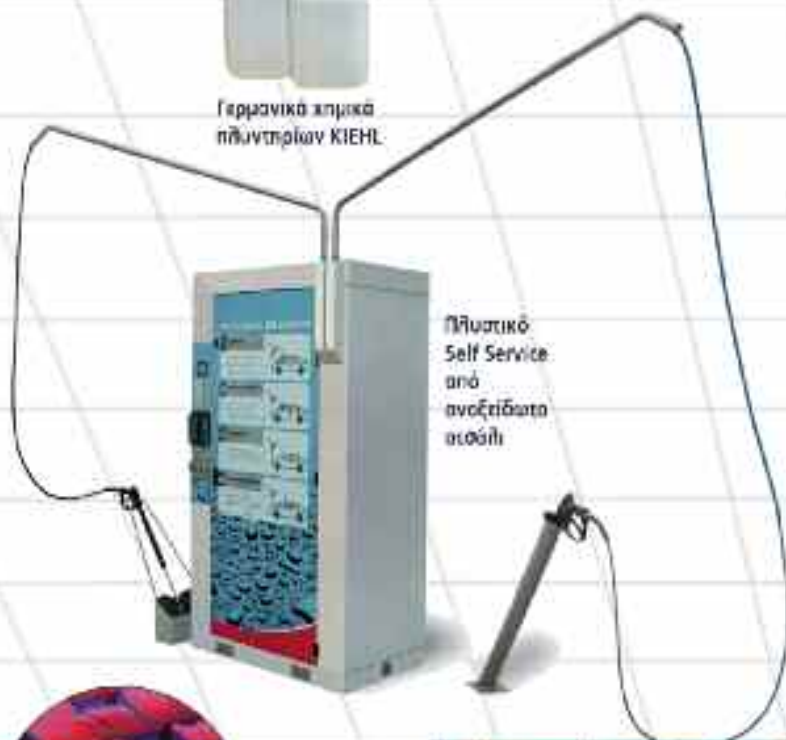

Πύσσικο Self Service από ανοξείδωτο ατσάλι



Μηχανή πλύσιματος ταπέτων με βούρτσες πάνω και κάτω από ανοξείδωτο ατσάλι



Σκούπα αναρρόφησης με κερματοδέκτη, ηλεκροστατικό φίλτρο και τσιμεντίνη Siemens



Σύστημα ανακύκλωσης και αντίστροφης όσμωσης για αποσταγμένο νερό και μεγαλύτερη οικονομία



Βούρτσες σε προσιτές τιμές για όλους τους τύπους πλυντηρίων, όλων των εργασιών και κόστους



Πύσσικο Self Service με 4 ή 5 προγράμματα και από 2 έως 6 θέσεις

# Δεν είμαστε τυχαία η πρώτη δύναμη με ραγδαία ανάπτυξη!



Και με υπεύθυνους, σοβαρούς επαγγελματίες για συνεργάτες, σε όλη την χώρα.

Κρήτη = 4 τεχνικοί

Αθήνα = 5 τεχνικοί

Θεσσαλονίκη = 4 τεχνικοί

Δράμα = 3 τεχνικοί

Καρδίτσα = 6 τεχνικοί

Ιωάννινα = 3 τεχνικοί

Πάτρα = 3 τεχνικοί

Δίπλα σας 24 ώρες  
το εικοσιτετράωρο  
365 ημέρες το χρόνο

Μεγάλες ευκολίες  
πληρωμής



Πύλοιο σασί, αυτόματη ηρόσπυση, ηλεκτροκίνητη πύλοιο χωρίς βούρτσες (πύλοιο στη είσοδο) ζεστό και κρύο νερό, ενεργός αφρός, πρόγραμμα αγροτικού αερίσμου, σπαστές πλάγιες βούρτσες, βούρτσες τροχών, όλα τα κινητά μέρη (αβουρίνιο)



## ΡΟΜΠΟΤΙΚΟ ΠΛΥΝΤΗΡΙΟ

Το μοναδικό πλυντήριο της αγοράς που πήνε θεωρητικά με πανοραμικούς καθρέφτες. Αποτρέπει κυρίως την ανθρώπινη παρέμβαση. Ειδικά κατασκευασμένο για φορτηγά και θεωρητικά με δυνατότητα πώλησης προγραμμάτων.



Το πιο εξοπλισμένο μοντέλο της αγοράς με αυτόματο πλύσιμο σε 2 διατάξεις διέλευση 4 πλάγιες βούρτσες και διηλεκτρικό στεγνωτήριο

Πύλοιο σασί, κρύο και ενεργός αφρός, πρόγραμμα αγροτικού αερίσμου, σπαστές πλάγιες βούρτσες, βούρτσες τροχών, όλα τα κινητά μέρη (αβουρίνιο)



## ΜΑΝΤΖΟΣ ΓΕΩΡΓΙΟΣ & ΣΙΑ Ο.Ε.

Τ.Θ. 141 Νεοχωρούδα, Τ.Κ. 54500. Τηλ.: 2310 788074, Fax: 2310 788024, Κιν.: 6944 546 149, e-mail: mantzos-@otenet.gr

### ΕΞΟΥΣΙΟΔΟΤΗΜΕΝΟΙ ΣΥΝΕΡΓΑΤΕΣ

- 1) ΙΚΑΡΟΣ: 3ο κλ. Καρδίτσα-Τρικάλων, τηλ. 2441029573-76206, fax: 24410 79573, e-mail: ikaros2@otenet.gr
- 2) ΤΣΙΧΛΑΣ ΧΑΡΑΛΑΜΠΟΣ: Διομήδη 1, Εσπεριώμενος, Ηρόκλεια-Κορίνθ, Τηλ. 2810 319101, Τηλ. Fax: 2810 262413, e-mail: tsichlas@gmail.com
- 3) ΤΕΧΝΟ ΛΟΓΙΣ: Αγίας Αθανάσιος, Δράμα, Τηλ. 2510 68797, Fax: 25210 68796 & e-mail: techno\_logic@yahoo.gr
- 4) ΧΡΙΣΤΟΔΟΥΛΟΥ ΧΡΙΣΤΟΔΟΥΛΟΣ: Αγίας 3 Μουραβιάδικός, Λεμεσός 4100, Κύπρος, Τηλ. (0035) 79645922 & 15398500
- 5) ΒΟΒΙ ΑΛΕΚΣΟΝΣΚΙ: Παύλου Οδού: 56Α-2/14, Σκόπια, Τηλ. 00389 23061843, Μοβ. 00389 70268720
- 6) ΗΛΕΚΤΡΟΔΥΝΑΜΙΚΗ Ο.Ε: Ιωάννινα Σπύρος, Ιπποδρόμου 7, Πάτρα, Τηλ: 2610435152, 6936802101, e-mail: info@elidiv.com.gr, web: www.elidiv.gr
- 7) ΜΙΖΟΣ ΣΠΥΡΟΣ-ΜΠΟΛΟΥΔΑΚΗΣ ΠΑΝΩΝΗΣ Ο.Ε: Παύλος Καβαλός 139, Αθήνα, Τηλ. 210 5731136, Κιν. 6944389601, 6968480725



## NEW SOFTWASH

ΑΝΘΡΩΠΙΣΤΙΚΟ ΠΛΥΝΤΗΡΙΟ ΝΕΑΣ ΓΕΝΙΑΣ

- Τιμηράγεις, ευπροσάρμοστο, οικονομικό για επικερδές πλύσιμο σε μικρό χώρο



## MAXI WASH VARIO

- Η WashTec έχει το κατάλληλο μέγεθος πλύσιματος φορτηγών - λεωφορείων για τις ανάγκες σας, για κάθε τύπο πλύσιματος.
- Ιδανικό για φορτηγά, λεωφορεία, επαγγελματικά αυτοκίνητα
  - Ιδανικό για μεταφορικές εταιρίες - στάθους-εταιριών.



## SOFTCARE2 JUNO CLASSIC

ΜΟΝΑΔΑ ΥΨΗΛΗΣ ΑΠΟΔΟΣΗΣ

Το ταχύτερο μοντέλο για μια υπέρ-επιτυχημένη επιχείρηση

- Με 4 βουρτσες + 2 βουρτσες τροχών και 6 σταγυνώτες το SoftCare2 Juno Classic επιφέρει ταχύτητα και απόδοση στην επιχείρησή σας
- Μονάδα υψηλής απόδοσης έως 24 αυτοκίνητα/ώρα



## SOFTCARE2 PRO

ΚΛΑΣΣΙΚΗ ΜΟΝΑΔΑ ΕΩΣ 15 ΑΥΤΟΚΙΝΗΤΑ/ΩΡΑ

- Το τέλειο μοντέλο για μια ενεργή επιχείρηση.

## ΤΟΥΝΕΛ ΑΠΟ 9 ΜΕΧΡΙ ΚΑΙ 60 ΜΕΤΡΑ

Η άριστη απόδοση του πλύσιματος μέχρι και 200 οχημάτων ανά ώρα, σας εγγυάται φανταστικά οφέλη



ΕΛΑΤΕ ΝΑ ΔΕΙΤΕ ΤΗ ΔΙΑΦΟΡΑ ΠΛΥΣΙΜΑΤΟΣ ΣΤΙΣ ΕΓΚΑΤΑΣΤΑΣΕΙΣ ΜΑΣ



Ο WashTec αναδείχθηκε στο συγκριτικό test του ADAC για άλλα πλύσιμα οχημάτων.



WashTec  
VDA member

Ο Συνεταιρισμός Κατασκευαστών Γερμανικών Αυτοκινήτων (VDA) έχει πιστοποιήσει την WashTec για την καταλληλότητα των μηχανημάτων της και των οχημάτων για ασφαλή πλύσιμο των αυτοκινήτων τους.